

Hulpmiddel toegangscriteria Wlz Ggz

15 november 2023



Welkom

Kelsey Benning

Adviseur analyse & advies bij het CIZ

Hester Stokkel

Beleidsadviseur Valente

Janne Krop

Beleidsadviseur VNG

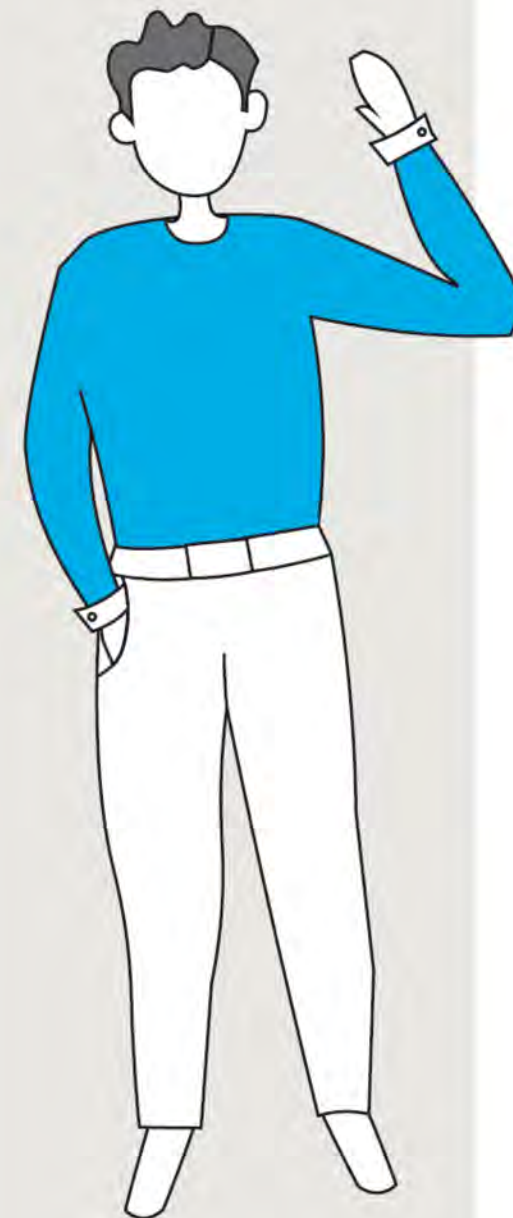

Programma



Toelichting op de bestuurlijke
afspraken GGZ Wlz/Wmo



Toelichting op het hulpmiddel



Hoe werkt het hulpmiddel?

Bestuurlijke afspraken 2023 - 2025

- Psychische aandoening en langdurige zorgvraag
- Uitgangspunt: Passende zorg en ondersteuning
- Afname instroom Wlz naar 100 cliënten p/m
- Korte- en langetermijnmaatregelen
- Evaluatiemoment: eerste kwartaal 2024



Bestuurlijke afspraken 2023 - 2025

Korte termijn afspraken

- Nadere duiding toegangscriteria Wlz
- Regioaanpak
- Langer durende Wmo beschikkingen

Lange termijn afspraken

- Aanpassingen in wet- en regelgeving
- Werkagenda



Toelichting op het hulpmiddel

Wat?

- Een hulpmiddel met uitleg Wlz toegangscriteria Ggz doelgroep
- Biedt handvat voor zorgaanbieders en gemeenten
- Inschatten of aanvraag Wlz-ggz indicatie kansrijk is

Hoe?

- Ontwikkeld met experts vanuit betrokken partijen, onder leiding van de Argumentenfabriek
- [Duiding instroomcriteria langdurige ggz | Publicatie | Regelhulp - Ministerie van VWS](#)

Hoe werkt het hulpmiddel?

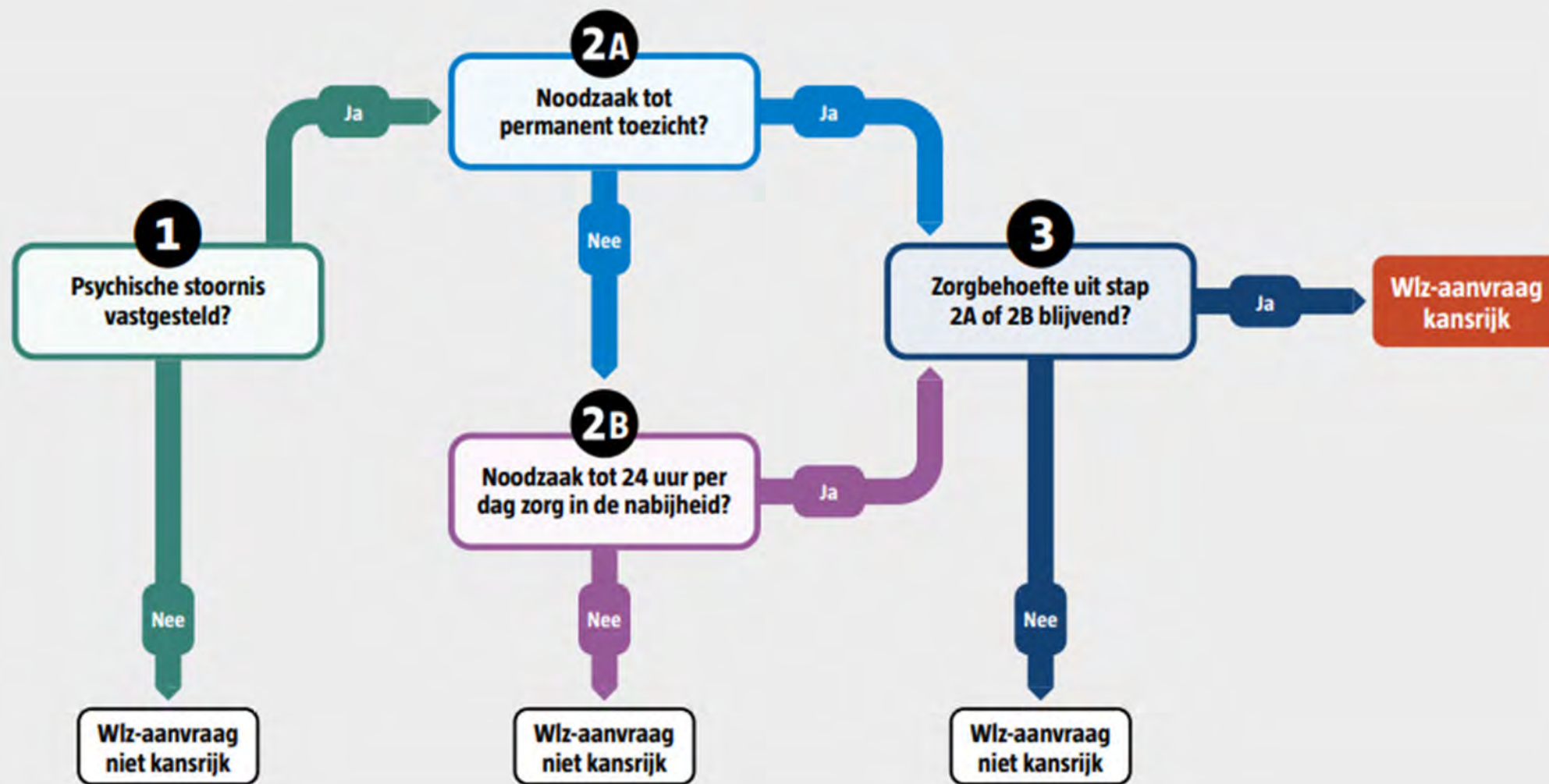

Casus 'Mirjam'



- 'Mirjam' van 55 jaar
- Is bekend met een bipolaire stoornis, psychoses, diabetes en epilepsie
- 'Mirjam' heeft in 2018 een suïcidepoging gedaan na het overlijden van haar vader
- Ze is vanaf haar 20^e meerdere keren opgenomen geweest voor behandeling
- Woont nu zelfstandig met begeleiding van het RIBW (2x per week)
- 'Mirjam' is moeilijk te motiveren om goed voor zichzelf te zorgen (laat zich vaak niet prikken, ruimt haar huis niet op, eet ongezond, gaat niet naar de dagbesteding)
- Ze is medicatietrouw
- Haar persoonlijk begeleider maakt zich zorgen vanwege de combinatie aan aandoeningen

1 - Psychische stoornis vastgesteld?

Heeft de cliënt een geldige diagnose van de psychische stoornis?

Ja Nee

Heeft een BIG-geregistreerde en ter zake kundige professional de diagnose psychische stoornis bij de cliënt vastgesteld of bevestigd?

Beoordeling van deze stap

Bij ja: Ga naar stap 2A

Bij nee: Wlz-aanvraag niet kansrijk

2A – Noodzaak tot permanent toezicht?

Is er noodzaak tot permanent toezicht of permanente, actieve observatie vanwege de psychische stoornis? Ja Nee Twijfel

- Kan er elk moment van de dag een (levens)bedreigende situatie ontstaan voor de cliënt of een derde, als gevolg van de psychische stoornis?
- Kan dit gevaar alleen worden afgewend doordat professionele zorgverleners dag en nacht op de cliënt letten?

Beoordeling van deze stap

Bij ja: Ga naar stap 3

Anders: Ga naar stap 2B

2B – Noodzaak tot 24 uur per dag zorg in de nabijheid?

Heeft de cliënt door de psychische stoornis 24 uur per dag (toegang tot) hulp nodig?

Ja Nee Twijfel

- Wordt het leven van de cliënt door de psychische stoornis ontwricht op meerdere leefgebieden, zoals sociale relaties en werk?
- Zijn één of meer van de volgende situaties van toepassing?
 - Het is voor de cliënt onmogelijk om zelf een dagelijkse structuur te hanteren.
 - De cliënt heeft continu ondersteuning nodig in het reguleren van gedrag.
 - De cliënt dreigt zichzelf of diens woonomgeving te verwaarlozen.
 - De cliënt dreigt ernstig te vereenzamen.

Heeft de cliënt hulp op ongeplande momenten nodig?

Ja Nee Twijfel

- Heeft de cliënt zeer waarschijnlijk dagelijks op onvoorspelbare momenten zorg of ondersteuning nodig ten gevolge van de psychische stoornis?

2B – Noodzaak tot 24 uur per dag zorg in de nabijheid?

Is het voor de cliënt onmogelijk om zelf op het juiste moment hulp te vragen? Ja Nee Twijfel

- Is de cliënt niet in staat om zelf hulp in te roepen van een hulpverlener, ook niet met een hulpmiddel?
- Moet het initiatief tot hulp van de hulpverleners komen?

Ontstaat er ernstig nadeel voor de cliënt of de omgeving als diens hulpvraag niet meteen beantwoord wordt? Ja Nee Twijfel

- Zijn één of meer van de volgende situaties van toepassing?
 - De cliënt dreigt zichzelf maatschappelijk ten gronde te richten als er niet meteen hulp komt.
 - De cliënt dreigt zichzelf of iemand anders lichamelijk letsel toe te brengen als er niet meteen hulp komt.
 - De cliënt wordt ernstig in diens ontwikkeling of stabiliteit geschaad als er niet meteen hulp komt.
 - De cliënt dreigt onder invloed te raken van derden met slechte bedoelingen als er niet meteen hulp komt.

Beoordeling van deze stap

Bij vier keer ja: Ga naar stap 3

Anders: Wlz-aanvraag niet kansrijk

3 – Is de zorgbehoefte blijvend?

Is de zorgbehoefte uit stap 2A of 2B blijvend?

Ja Nee Twijfel

- Is het uitgesloten dat verdere behandeling of begeleiding ertoe leidt dat de cliënt ooit nog zonder permanent toezicht of 24 uur per dag zorg in de nabijheid kan functioneren (mede gezien de leeftijd van de cliënt)?
- Blijkt uit de medische voorgeschiedenis van de cliënt dat er een levenslange noodzaak is tot permanent toezicht of 24 uur per dag zorg in de nabijheid?

Zal de psychische stoornis ontwrichtend blijven tijdens het hele leven van de cliënt?

Ja Nee Twijfel

- Zijn de effecten van de psychische stoornis blijvend ontwrichtend op meerdere leefgebieden, zoals sociale relaties en werk?
- Blijkt uit de levensloop van de cliënt dat de ontwrichtende effecten van de psychische stoornis (zoals schooluitval, sociale uitsluiting, werkloosheid, schulden, contact met justitie) voortdurend terugkeren?

Beoordeling van deze stap

Bij twee keer ja: Wlz-aanvraag kansrijk

Anders: Wlz-aanvraag niet kansrijk

Casus 'Timo'

- 'Timo' is 25 jaar
- Hij is bekend met een autisme spectrum stoornis
- Woont samen met zijn ouders en broertje
- Hij is erg angstig en raakt volledig van slag van onverwachte en verwachte gebeurtenissen (een telefoon die overgaat, een pakketbezorger aan de deur)
- Tijdens de COVID-lockdown is hij achteruit gegaan. De dagbesteding stopte waardoor 'Timo' de gehele dag thuis zat met ouders en broertje. Hij raakte hierdoor overprikkeld en angstig.
- 'Timo' speelt veel games, eet slecht, durft niet alleen naar buiten, ziet er ongezond uit en heeft een omgekeerd dag- en nachtritme
- Hij krijgt vanwege financiële redenen weinig behandeling
- Ouders willen graag dat 'Timo' zelfstandiger wordt en uit huis zou kunnen.



1 - Psychische stoornis vastgesteld?

Heeft de cliënt een geldige diagnose van de psychische stoornis?

Ja Nee

Heeft een BIG-geregistreerde en ter zake kundige professional de diagnose psychische stoornis bij de cliënt vastgesteld of bevestigd?

Beoordeling van deze stap

Bij ja: Ga naar stap 2A

Bij nee: Wlz-aanvraag niet kansrijk

2A – Noodzaak tot permanent toezicht?

Is er noodzaak tot permanent toezicht of permanente, actieve observatie vanwege de psychische stoornis? Ja Nee Twijfel

- Kan er elk moment van de dag een (levens)bedreigende situatie ontstaan voor de cliënt of een derde, als gevolg van de psychische stoornis?
- Kan dit gevaar alleen worden afgewend doordat professionele zorgverleners dag en nacht op de cliënt letten?

Beoordeling van deze stap

Bij ja: Ga naar stap 3

Anders: Ga naar stap 2B

2B – Noodzaak tot 24 uur per dag zorg in de nabijheid?

Heeft de cliënt door de psychische stoornis 24 uur per dag (toegang tot) hulp nodig?

Ja Nee Twijfel

- Wordt het leven van de cliënt door de psychische stoornis ontwricht op meerdere leefgebieden, zoals sociale relaties en werk?
- Zijn één of meer van de volgende situaties van toepassing?
 - Het is voor de cliënt onmogelijk om zelf een dagelijkse structuur te hanteren.
 - De cliënt heeft continu ondersteuning nodig in het reguleren van gedrag.
 - De cliënt dreigt zichzelf of diens woonomgeving te verwaarlozen.
 - De cliënt dreigt ernstig te vereenzamen.

Heeft de cliënt hulp op ongeplande momenten nodig?

Ja Nee Twijfel

- Heeft de cliënt zeer waarschijnlijk dagelijks op onvoorspelbare momenten zorg of ondersteuning nodig ten gevolge van de psychische stoornis?

2B – Noodzaak tot 24 uur per dag zorg in de nabijheid?

Is het voor de cliënt onmogelijk om zelf op het juiste moment hulp te vragen? Ja Nee Twijfel

- Is de cliënt niet in staat om zelf hulp in te roepen van een hulpverlener, ook niet met een hulpmiddel?
- Moet het initiatief tot hulp van de hulpverleners komen?

Ontstaat er ernstig nadeel voor de cliënt of de omgeving als diens hulpvraag niet meteen beantwoord wordt? Ja Nee Twijfel

- Zijn één of meer van de volgende situaties van toepassing?
 - De cliënt dreigt zichzelf maatschappelijk ten gronde te richten als er niet meteen hulp komt.
 - De cliënt dreigt zichzelf of iemand anders lichamelijk letsel toe te brengen als er niet meteen hulp komt.
 - De cliënt wordt ernstig in diens ontwikkeling of stabiliteit geschaad als er niet meteen hulp komt.
 - De cliënt dreigt onder invloed te raken van derden met slechte bedoelingen als er niet meteen hulp komt.

Beoordeling van deze stap

Bij vier keer ja: Ga naar stap 3

Anders: Wlz-aanvraag niet kansrijk

3 – Is de zorgbehoefte blijvend?

Is de zorgbehoefte uit stap 2A of 2B blijvend?

Ja Nee Twijfel

- Is het uitgesloten dat verdere behandeling of begeleiding ertoe leidt dat de cliënt ooit nog zonder permanent toezicht of 24 uur per dag zorg in de nabijheid kan functioneren (mede gezien de leeftijd van de cliënt)?
- Blijkt uit de medische voorgeschiedenis van de cliënt dat er een levenslange noodzaak is tot permanent toezicht of 24 uur per dag zorg in de nabijheid?

Zal de psychische stoornis ontwrichtend blijven tijdens het hele leven van de cliënt?

Ja Nee Twijfel

- Zijn de effecten van de psychische stoornis blijvend ontwrichtend op meerdere leefgebieden, zoals sociale relaties en werk?
- Blijkt uit de levensloop van de cliënt dat de ontwrichtende effecten van de psychische stoornis (zoals schooluitval, sociale uitsluiting, werkloosheid, schulden, contact met justitie) voortdurend terugkeren?

Beoordeling van deze stap

Bij twee keer ja: Wlz-aanvraag kansrijk

Anders: Wlz-aanvraag niet kansrijk

Dank voor uw aandacht!

