

# ZUIDOOST BRABANT

**RUIMTE  
VOLK**

Disclaimer: Deze praatplaten zijn gemaakt door bureau RUIMTEVOLK in opdracht van VNG, IPO en UvW. Het is een selectiefoto van de bestaande situatie (opgeven die in het gebied spelen, bestaande overlegstructuren, instrumenten die worden ingezet). De praatplaten zijn bedoeld als input en illustratie bij gesprekken over het samenwerken en een overzicht aan de grote maatschappelijke opgaven en transitie in de herlevingsring. De veronderstelling daarbij is dat de beelden van Noord-Brabant, Zeeland en Zuidoost-Brabant ook voor andere provincies/regio's herkenbare elementen zullen bevatten.

De regio Zuidoost Brabant bestaat uit 21 gemeenten en kent diverse samenwerkingsverbanden op verschillende schaalniveaus. De regio identificeert zich als een verstedelijkt gebied (791.075 inwoners, waarvan 238.305 in Eindhoven) gericht op een sterk economisch profiel op het gebied van technologie en arbeidsmarkt gekoppeld aan mobiliteit en bereikbaarheid. Hiernaast kenmerkt de regio zich door een landelijk gebied met de opgave om ruimte te bieden aan een omslag naar circulaire en natuurinclusieve landbouw, veranderingen in mobiliteit, opwek van duurzame energie en aanpassing aan klimaatverandering (droogte en wateroverlast).

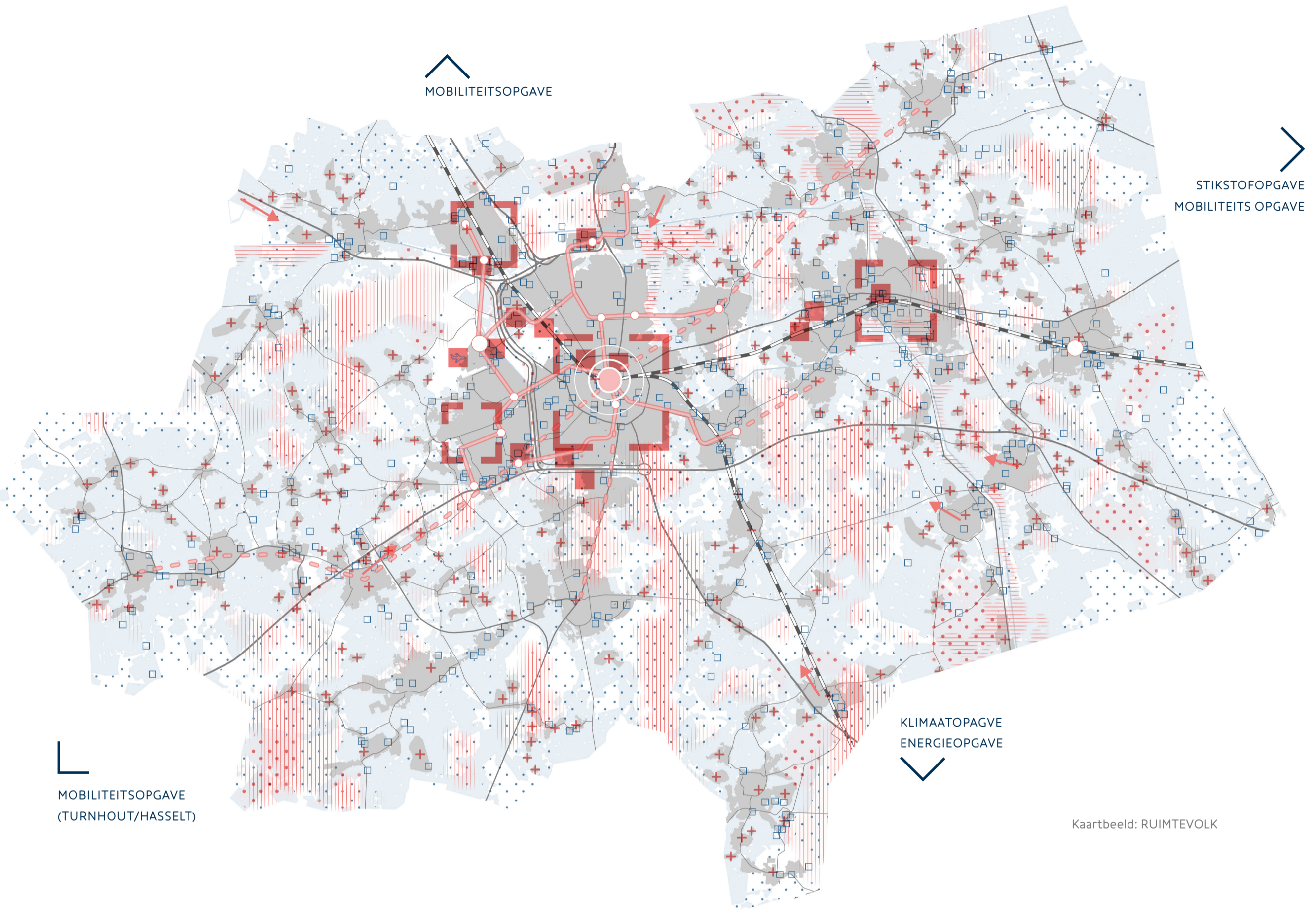
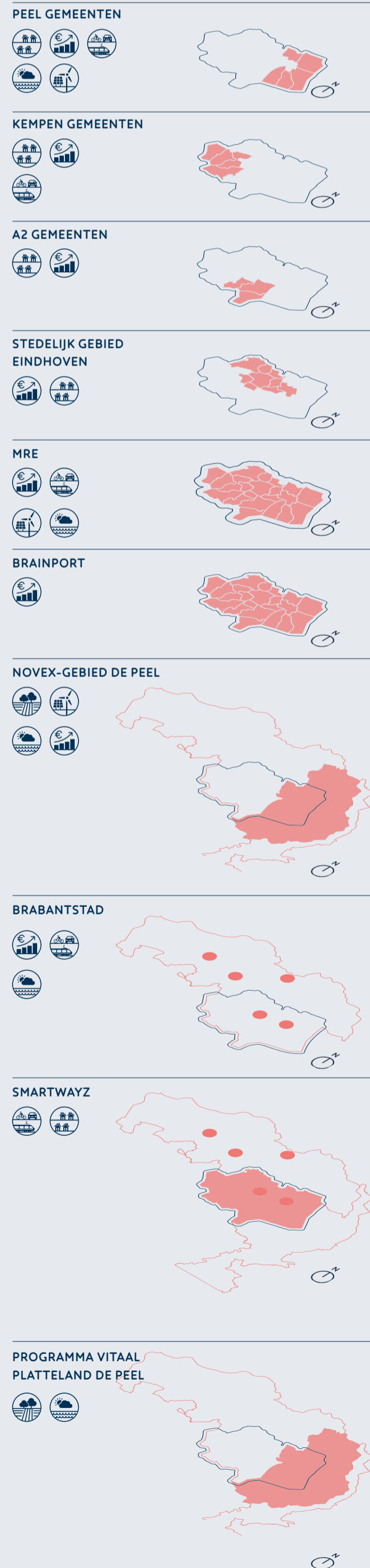

- WONINGBOUW**
  - WONINGBOUWOPGAVE
  - VERSTEDELIJKINGSOPGAVE
  - INFRASTRUCTUUR & MOBILITEIT
  - VERSTERKEN/OPSCHALEN HOV
  - VERSTERKEN/OPSCHALEN HOV REGIO
  - RECHTSTREEKSE VERBINDING NAAR BEDRIJVENTERREINEN IN/RONDOM EINDHOVEN
- TRANSITIE LANDELIJK GEBIED**
  - LANDBOUWGROND
  - BESCHERMEDE NATUURGEBIEDEN (N2000 & NNN)
  - WATER & KLIMAAT
  - HOOG RISICO OP DROOGTESTRESS (> 20% OPBRENGSTDERVING)
  - MIDDELGROTE KANS OP OVERSTROMING (VANAF 50 CM DIEPTE; 1/30 - 1/300 PER JAAR)
- REGIONALE ECONOMIE**
  - AANGEWEEZEN TOP LOCATIES
  - HUIDIGE BEDRIJVENTERREINEN
  - ENERGIETRANSITIE
  - VOORLOPIG ZOEKGEBIED ZON/WIND OP LAND

Kaartbeeld: RUIMTEVOLK

## SAMENWERKING

In het diagram zijn de regionale samenwerkingsverbanden (hexagons) in Zuidoost Brabant weergegeven. We laten zien welke partijen deelnemen binnen de samenwerkingsverbanden: gemeenten (roze vierkant), bovenregionale partijen (blauwe rechthoek), publieke/private partijen (blauwe hexagon). De samenwerkingsverbanden met een witte binnenkant zijn (geografisch) groter dan Zuidoost Brabant zelf. Uitvoeringsorganisaties zijn hierin niet opgenomen.

\* Brainport bestaat uit de Stichting Brainport en Brainport Development

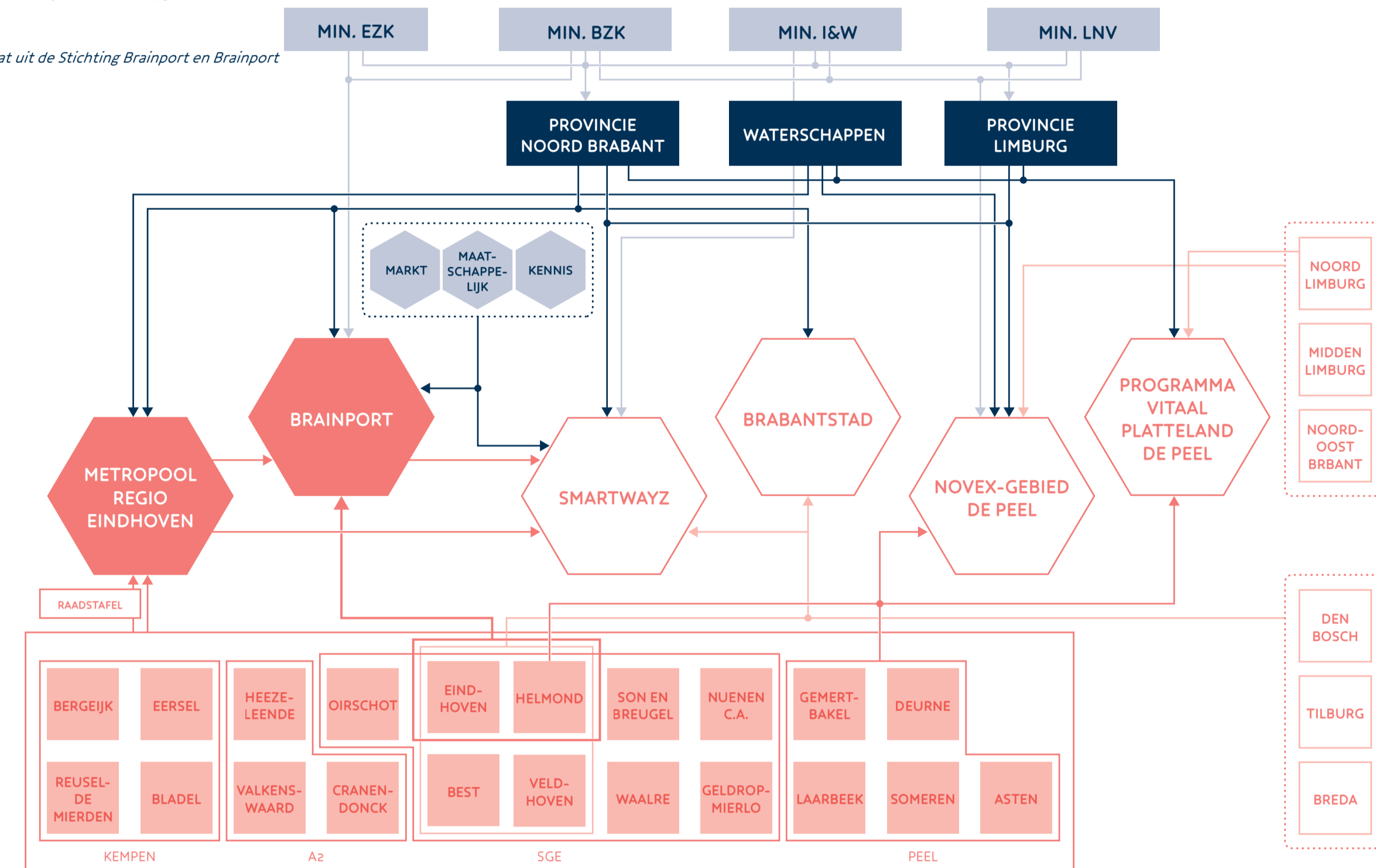

## STURING

In het onderstaand schema is in beeld gebracht welk instrumentarium in de regio wordt ingezet binnen de verschillende samenwerkingsverbanden. In dit schema is te zien hoe er gewerkt wordt aan en gestuurd wordt op de verschillende opgaven, waarbij inzichtelijk is gemaakt of dit 'harde' of 'zachte' sturing betreft. Onder harde sturing verstaan we de meer dwingende regels, maar ook prestatieafspraken, bindende adviezen, financieringsinstrumenten als belastingen en/of deals. Met zachte sturing doelen we op faciliterende instrumenten, maar ook subsidies, overlegtafels en kenniscentra.

	HARDE STURING	ZACHTE STURING
<b>REGELS</b>	Omgevingsverordening Noord-Brabant Gezamenlijke huisvestingsverordening SGE (Ruimtelijke) verordeningen, o.a. waterschapsverordening	NOVEX-gebied de Peel NOVEX-gebied Stedelijk Brabant RES 1.0 Omgevingsagenda Landsdeel Zuid
<b>FINANCIËEL</b>	Regiodeal Rijk + regio impuls Brainport Woondeal SGE NPLG	Regionaal Ontwikkelfonds Werklocaties SGE Stimuleringsfonds MRE Financieel arrangement bedrijventerreinen SGE Groen Ontwikkelfonds Brabant Smartwayz faciliteert kennis en innovaties
<b>SAMENWERKEN</b>	Omgevingsdagen (twee keer per jaar) BO MIRT BO Leefomgeving	Verstedelijkingssakkoord SGE Portefeuillehoudersoverleggen (sub)regionaal
<b>KENNIS</b>		Metropoolconferenties SGE conferenties  Vastgoedmonitor bedrijfshuisvesting SGE Brainport Development (talent verbinden, innovaties versnellen) Masterclasses MRE

## NOVI THEMA'S OP DE KAART

- WONINGBOUW**
  - In de Woondeal Stedelijk Gebied Eindhoven (SGE) is de ambitie neergezet om tot 62.000 woningen te bouwen.
  - Recent is in de Nationale Woon- en Bouwagenda met bijbehorend woningbouwprogramma het gebied Eindhoven Internationale Knoop XL aangemerkt als integraal grootschalig woningbouwgebied. Samen met het gebied dat de spoorzones van Breda, Tilburg en Den Bosch behelst is de ambitie om hier 154.000 extra woningen te bouwen.
  - Het SGE kan naar verwachting het groeiende aantal inwoners niet alleen faciliteren en kijkt daarbij ook naar de omliggende gemeenten.
- TRANSITIE LANDELIJK GEBIED**
  - In de MRE liggen diverse beschermde natuurgebieden (zowel N2000 als NNN) dichtbij verstedelijkt gebied en infrastructuur. De ambitie van de regio is om stad en land meer met elkaar te verbinden en het ruimtegebruik in balans te laten zijn met benodigde herstel van natuurlijke systemen. Hierbij is het van belang om de beekdalen - die de ruggengraat van het Brabantse landschap vormen - te versterken.
  - Tegelijkertijd kent de regio (vooral aan de oostkant) intensief grondgebruik t.b.v. voedselproductie. Hier wordt gewerkt aan de omslag naar kringlooplandbouw en vindt een zoektocht plaats naar landbouw in samenhang met landschapontwikkeling, natuur (groen-blauwe diensten) en biodiversiteit.
- REGIONALE ECONOMIE**
  - Het aantrekken én behouden van talent is voor de regio een van de belangrijkste uitdagingen om de status van hightech-metropool te behouden.
  - Op de kaart is een aantal TOP-locaties weergegeven, die moeten bijdragen aan de economische positie en het verbeteren van het vestigingsklimaat. Hierin zit een duidelijke link met de mobiliteitsprong. Enkele toplocaties, zoals EIKX en Strijp 5, zijn aangewezen om toe te werken naar gecombineerde woon-/werkmilieus.
- ENERGIETRANSITIE**
  - De MRE draagt met haar 2 TWh bij aan de landelijke opgave van 35 TWh, wat neerkomt op 5,7% van de nationale opgave.
  - In met name de randen van de regio wordt gezocht naar locaties om duurzame energie op te wekken (zon en wind). Wat niet op de kaart zichtbaar is, maar randvoorwaardelijk is voor deze opgave is het verzwaren van het elektriciteitsnetwerk.
  - In een groot deel van deze zoekgebieden landen ook de opgaven in het landelijk gebied, zoals verdroging en de transitie van de landbouw die de komende tien jaar prominent zal zijn.
- WATER & KLIMAAT**
  - Met name natuurgebieden hebben te maken met droogtestress, zoals is te zien op het kaartbeeld. Vanwege de relatief hogere ligging van de regio speelt er langs het stedelijk gebied in de beekdalen wel een risico op overstroming, maar is dit beperkter dan in lager gelegen plekken in Nederland.
  - De regio heeft als ambitie om de verbinding tussen bodem, water en natuur te verstevigen. Gelet op de overlap tussen gebieden met droogtestress en de NNN- en N2000-gebieden, ligt daar een grote kans om deze integrale ambitie de komende jaren uit te voeren
- INFRASTRUCTUUR & MOBILITEIT**
  - De regio zet in op het versterken van het HOV-netwerk. Verbindingen richting Antwerpen, Amsterdam, Nijmegen, Greenport Venlo/Düsseldorf en Maastricht krijgen prioriteit.
  - Deze mobiliteitsprong is nodig om de woningbouwopgave mogelijk te maken en de economische doelstellingen binnen de Brainport te realiseren. Dit is momenteel belegd in een regionale mobiliteitsagenda.
  - Ook voor de economische doelstellingen binnen de Brainport en bijvoorbeeld de groei van hightechbedrijf ASML is deze sprong noodzakelijk.
  - Er wordt daarnaast ingezet op het verlagen van autokilometers met 5% in 2030.