



## Toelichting gegevenslevering aan gemeenten, waterschappen en gemeenschappelijke regelingen in het kader van Uitvoering Herstel Toeslagen

Vereniging Nederlandse Gemeenten (VNG)  
Unie van Waterschappen (UvW)  
Belastingdienst/Centrale Administratieve Processen (B/CAP)

Versie 3.7

Datum	21 maart 2024
Status	Definitief
Geldig vanaf	21 maart 2024

## Inhoud

<b>1</b>	<b>Inleiding—5</b>
1.1	Definities en afkortingen—5
1.2	Doel van dit document—5
1.3	Algemeen aandachtspunt in het gebruik van Gegevensportaal Belastingdienst—6
<b>2</b>	<b>Gegevens ten behoeve van een hulpaanbod—7</b>
2.1	Overzicht Hulpaanbod Gewenst—8
2.2	Overzicht niet-geduceerden—9
2.3	Overzicht afgemeld—10
2.4	Overzicht Hulpaanbod Gewenst geduceerde ex-toeslagpartners—10
2.5	Gegevensuitwisseling kindregeling—11
2.5.1	Vraagbestand—11
2.5.2	Antwoordbestand—12
2.6	Eenmalige gegevensuitwisseling hulpaanbod gewenst—13
2.6.1	Vraagbestand—13
<b>3</b>	<b>Gegevens ten behoeve van pauzering schulden—15</b>
3.1	Overzicht zelfmelders en hun partner—15
3.2	Overzicht zelfmelders of partners afgelopen 5 jaar verhuisd—17
<b>4</b>	<b>Gegevens ten behoeve van kwijtschelding van schulden—18</b>
4.1	Overzicht geduceerden—19
4.2	Overzicht niet-geduceerden—21
4.3	Overzicht afgemeld—22
4.4	Overzicht geduceerde dubbele aanvrager—22
4.5	Overzicht geduceerde ex-toeslagpartners—23
4.6	Overzicht geduceerden afgelopen 5 jaar verhuisd—24
4.7	Overzicht niet-geduceerden afgelopen 5 jaar verhuisd—25
4.8	Overzicht afgemeld afgelopen 5 jaar verhuisd—27
4.9	Overzicht geduceerde dubbele aanvrager afgelopen 5 jaar verhuisd—27
4.10	Overzicht geduceerde ex-toeslagpartners afgelopen 5 jaar verhuisd—30
<b>5</b>	<b>Gegevens ten behoeve van verantwoording—32</b>
5.1	Jaarlijst Verantwoording Hulpverlening—32
5.2	Jaarlijst Verantwoording Hulpverlening Kindregeling—35
5.2.1	Vraagbestand—35
5.2.2	Antwoordbestand—35
5.3	Jaarlijsten Verantwoording Schuldenafhandeling—36
5.3.1	Jaarlijst Geduceerden—36
5.3.2	Jaarlijst Verhuizers—37
5.4	Jaarlijsten Verantwoording Schuldenafhandeling geduceerde ex-toeslagpartners—38
5.4.1	Jaarlijst geduceerde ex-toeslagpartners—38
5.4.2	Jaarlijst geduceerde ex-toeslagpartners verhuisd—39
5.5	Gegevensuitwisseling voor aanvulling op de jaarlijsten—40
5.5.1	Vraagbestand—40
5.5.2	Antwoordbestand—41
<b>6</b>	<b>Contactpersonen en bereikbaarheid—43</b>
<b>7</b>	<b>Bijlage 1: vervallen leveringen op basis van het machtigingenbesluit—44</b>

- 7.1       Overzicht zelfmelders—44
- 7.2       Overzicht uitbetaalde Betaallijsten—45
- 7.3       Overzicht zelfmelders Vertrokken Onbekend Waarheen (VOW)—46
- 7.4       Overzicht Beoordeling Vastgesteld—47

**Versiehistorie**

<b>Versie</b>	<b>Datum</b>	<b>Aanpassing</b>	<b>Auteur(s)</b>
0.1	25-05-2021	Eerste aanzet, niet bedoelt om volledig te zijn, maar als discussiestuk.	Ewout van der Veen
0.2	28-05-2021	Input van Arno Pasman verwerkt + input uit gesprek met VNG&UvW van 27-5 + mails van Mark Koetsier en Virginia Anches	Ewout van der Veen
0.3	31-05-2021	Verbeteringen nav feedback CAP-collega's	Ewout van der Veen
0.4	02-06-2021	Verbeteringen nav 2 <sup>e</sup> feedback ronde binnen CAP (Mark Zijlstra) en UHT	Ewout van der Veen
0.5	16-6-2021	Verbetering na feedback vanuit UHT, VNG en UvW	Ewout van der Veen
0.6	22-6-2021	Enkele kleine verbeteringen + fictieve datums verwijderd nav besluit met VNG en UvW hierover	Ewout van der Veen
0.7	25-6-2021	Par. 3.1 aangepast, nieuwe categorie 'afgemeld' toegevoegd, H5 aangepast	Ewout van der Veen
1.0	28-6-2021	Verduidelijking status 'afgemeld' en aanpassing H5	Ewout van der Veen
1.1	3-9-2021	<ul style="list-style-type: none"> <li>- Diverse kleine verbeteringen en aanscherpingen</li> <li>- Verduidelijking doelgroep H2 (hulpaanbod) en H3+H4 (pauzering en kwijtschelding).</li> <li>- H2: wijziging titel, uitfasering machtigingsbesluit, toevoeging BV-levering</li> <li>- H4: toevoeging KS-Verhuisd leveringen</li> <li>- H5: Akkoordverklaringen en verlengingsverzoeken naar andere postbus.</li> </ul>	Thuy van den Boom en Ewout van der Veen
2.0	8-9-2021	Aanpassingen n.a.v. feedback vanuit CAP, VNG	Thuy van den Boom
2.1	30-9-2021	Diverse verbeteringen en aanvullingen	Ewout van der Veen en Bert Wijgers
2.2	7-12-2021	Bestandsnaamconventies aangepast, jaarlijsten en tweewekelijkse leveringen niet-gedupeerden en afgemeld voor portaal hulpverlening toegevoegd	Bert Wijgers
2.3	21-1-2022	Gegevensuitwisseling voor aanvulling op jaarlijsten toegevoegd	Bert Wijgers
2.4	17-10-2022	Gegevensuitwisseling voor kindregeling toegevoegd, toelichting bij de jaarlijst Hulpverlening geactualiseerd en redactionele wijzigingen	Bert Wijgers
2.5	26-10-2022	Opvraag jaarlijst voor kindregeling toegevoegd	Bert Wijgers
2.6	8-11-2022	Opmerkingen van Arno Pasman en Thuy van den Boom verwerkt	Bert Wijgers
2.7	10-11-2022	Vraagteken verwijderd uit antwoordbestand kindregeling	Bert Wijgers
2.8	19-12-2022	Tekening van Marjon Mertens toegevoegd	Bert Wijgers
2.9	20-1-2023	Aanpassing beschrijving jaarlijst Hulpverlening	Bert Wijgers
3.0	23-1-2023	Redactionele wijziging beschrijving jaarlijst Verhuizers	Bert Wijgers
3.1	24-2-2023	Wijziging uitlevermoment antwoordbestanden	Bert Wijgers
3.2	6-9-2023	Eenmalige gegevensuitwisseling brede ondersteuning	Thuy van den Boom
3.3	20-11-2023	Toevoeging gegevensuitwisseling ex-toeslagpartners in H2 en H4.	Thuy van den Boom
3.4	20-12-2023	Toevoeging gegevensuitwisseling jaarlijst ex-toeslagpartners H5.4 en H5.5.	Thuy van den Boom
3.5	06-02-2024	Toevoeging eHerkenning en toegang tot portalen. Verwijdering maximaal aantal downloads.	Thuy van den Boom
3.6	13-02-2024	2.5.1, 2.5.2, 5.2.1 en 5.2.2 aangepast, de toevoeging 'portaal Hulpverlening' is verwijderd.	Thuy van den Boom
3.7	21-03-2024	Toevoeging H4.4 en H4.9, dubbele aanvragers	Thuy van den Boom

# 1 Inleiding

Dit document is bedoeld als toelichting op de gegevensdeling die plaatsvindt met gemeenten, waterschappen en gemeenschappelijke regelingen, ten behoeve van de afwikkeling van de kinderopvangtoeslagaffaire.

## 1.1 Definities en afkortingen

In dit document wordt verstaan onder:

- a. B/CAP: Belastingdienst Centrale Administratieve Processen
- b. B/T: Belastingdienst Toeslagen
- c. CSV: comma separated values
- d. Delta(-levering): een gegevenslevering die alleen aanvullingen op eerdere gegevensleveringen bevat
- e. GPB: Gegevensportaal Belastingdienst
- f. NUM: numeriek
- g. TXT: tekst
- h. UHT: Uitvoeringsorganisatie Herstel Toeslagen, een onderdeel van de Belastingdienst/Toeslagen dat zich bezighoudt met de afwikkeling van de Toeslagenaffaire
- i. UvW: Unie van waterschappen
- j. VNG: Vereniging van Nederlandse Gemeenten
- k. Zelfmelder: een persoon die zich heeft aangemeld bij UHT als mogelijk gedupeerde
- l. Gedupeerde ex-toeslagpartner: een persoon die ex-toeslagpartner is van een gedupeerde

## 1.2 Doel van dit document

De Belastingdienst/Centrale administratieve processen (hierna: B/CAP) ontvangt gegevens van UHT, verrijkt en bewerkt deze gegevens waar nodig, en verstrekt vervolgens deze gegevens via de daarvoor bij B/CAP in beheer zijnde middelen. Ten behoeve van de uitwisseling met gemeenten, waterschappen en gemeenschappelijke regelingen in het kader van het herstel van de kinderopvangtoeslagaffaire maken we gebruik van het 'Gegevensportaal Belastingdienst (GPB)'. Voor de werking van het GPB verwijzen we naar de actuele 'Gebruiksaanwijzing Gegevensportaal Belastingdienst', zoals die beschikbaar is in het portaal.

Daarnaast heeft de VNG inhoudelijke handreikingen opgesteld en beschikbaar gesteld via de site van de VNG. Voorbeelden daarvan zijn onder andere:  
<https://vng.nl/sites/default/files/2021-05/handreiking-pauzeknop.pdf>,  
<https://vng.nl/artikelen/routekaart-hersteloperatie-kinderopvangtoeslag>,  
<https://vng.nl/sites/default/files/2021-04/06-handreiking-gebruik-gedeelde-gegevens.pdf>.

Het doel van dit document is een brug te slaan tussen de (technische) gebruiksaanwijzing van het GPB en bovengenoemde handreikingen. Daarvoor bevat het een beschrijving van de verschillende bestanden we uitwisselen, een toelichting op de naamgeving van de bestanden en welke frequentie van beschikbaarstellen wordt nagestreefd.

Onderstaande tekening geeft in één oogopslag weer om welke gegevensbestanden het gaat en met welk doel deze worden geleverd.

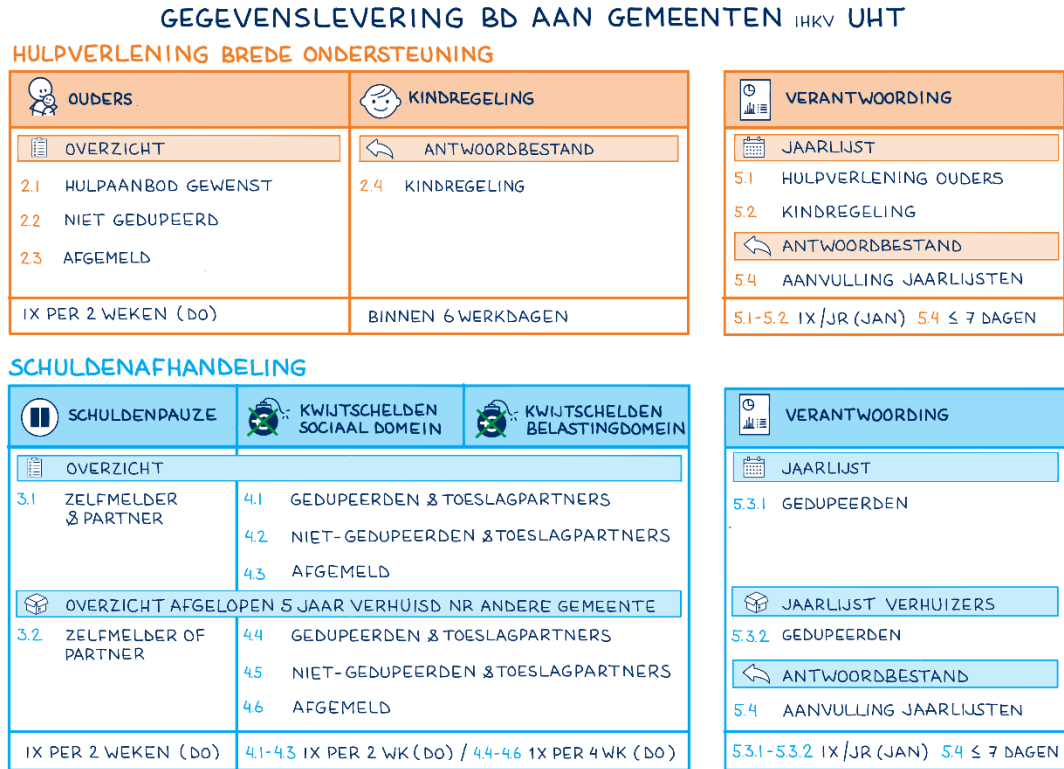

De tekening bevat ook nummers die verwijzen naar de paragrafen waarin de gegevensbestanden in detail worden beschreven.

### 1.3

#### **Algemeen aandachtspunt in het gebruik van Gegevensportaal Belastingdienst**

Bestanden die op het gegevensportaal worden geplaatst staan maximaal 30 dagen voor u klaar. Daarna krijgt het verslag de status 'verlopen' en kunt u het niet meer inzien (u ziet het wel in het portaal staan). Mocht u een verlopen bestand alsnog willen inzien, stuur dan een e-mail naar [gegevensuitwisseling@belastingdienst.nl](mailto:gegevensuitwisseling@belastingdienst.nl) en vermeld uw portaalgebruikersnaam en de naam van het bestand. Wij zullen het dan opnieuw voor u plaatsen.

## 2 Gegevens ten behoeve van een hulpaanbod

Dit hoofdstuk gaat over de rol van een gemeente als hulpverlener. Om invulling te geven aan de rol als hulpverlener wordt informatie gedeeld in een speciaal daarvoor ingericht gedeelte van het 'Gegevensportaal Belastingdienst (GPB)'. Als de cijfers in je portaal-id (GPBxxxx) een getal vormen kleiner dan 1000 dan heb je toegang tot dit gedeelte van het portaal. In het vervolg duiden we deze groep gebruikers ook aan als "portaal Hulpverlening".

De Belastingdienst/Toeslagen heeft gemeenten gemachtigd om namens de Belastingdienst/Toeslagen alle feitelijke handelingen te verrichten die nodig zijn om contact op te nemen met inwoners die zich hebben aangemeld bij UHT als mogelijk gedupeerde ('zelfmelder') en hen een hulpaanbod te doen op het gebied van huisvesting, inkomen, schulden, zorg en gezin. Om hier invulling aan te geven worden bestanden gedeeld.

Deze bestanden werden in eerste instantie met de gemeenten gedeeld op basis van het machtigingsbesluit. Inmiddels is het machtigingsbesluit uitgefaseerd. Hiervoor heeft onder andere overleg met de Autoriteit Persoonsgegevens (AP) plaatsgevonden. Vanaf 25 augustus wordt alle ouders bij hun aanmelding gevraagd of zij benaderd mogen worden door de gemeente. Voor ouders die tot 26 augustus (= laatste levering van gegevens tot 25 augustus) zijn verstrekt aan de gemeente, blijft de situatie van het machtigingsbesluit gelden (zie bijlage 1). Voor een uitgebreidere toelichting op dit onderwerp zie de handreikingen en notities van de VNG.

## 2.1 Overzicht Hulpaanbod Gewenst

Ter vervanging van de vervallen rapportages (bijlage 1) delen we ten behoeve van het doen van een hulpaanbod een overzicht dat alleen de zelfmelders bevat die tijdens het intake gesprek hebben aangegeven dat ze graag een hulpaanbod ontvangen van de gemeente waarin ze woonachtig zijn. Dit bestand is voor het eerst worden gedeeld via het portaal op donderdag 9 september 2021.

Gedupeerde ex-toeslagpartners die zich hebben gemeld bij UHT en bij de aanmelding hebben aangegeven dat ze graag een hulpaanbod ontvangen van de gemeente waarin ze woonachtig zijn worden geleverd in hetzelfde overzicht als de zelfmelders. De gedupeerde ex-toeslagpartners zijn te herkennen aan de indicatie 'EX' in het overzicht.

### Bestandsnaam en -formaat

Het bestand is een CSV-bestand hetgeen betekent dat de velden zijn gescheiden door een puntkomma (;). Het bestand heet **HG-GPB????-????-eejjmdduummss.csv** (e=eeuw, j=jaar, m=maand, d=dag, u=uur, m=minuut, s= seconde). Hierin is 'GPB????' het portaal-id van de betreffende gemeente, dat na het koppelstreepje wordt gevolgd door de 4 cijfers van de gemeentecode.

### Indeling bestand

Het bestand bevat WEL kolomkoppen.

Naam	Formaat	Maximale Lengte	Vulling	Inhoud
BSN	num	9	altijd gevuld	Burgerservicenummer numeriek, dus zonder voorloopnullen.
Gemeentecode	num	4	altijd gevuld	Gemeentecode
Geboortedatum	txt	10	altijd gevuld	Geboortedatum (dd-mm-eejj)
Voorletters	txt	20	altijd gevuld	Voorletter(s)
Voorvoegsels	txt	10	alleen gevuld indien aanwezig	Voorvoegsel(s)
Naam	txt	108	altijd gevuld	Achternaam
Telefoonnummer	txt	100	indien beschikbaar	Leeg of één of meerdere telefoonnummers, gescheiden door een komma.

### Voorbeeld (met gefingeerde gegevens):

```
BSN;Gemeentecode;Geboortedatum;Voorletters;Voorvoegsels;Naam;Telefoonnummer
111111111;310;13-10-1966;P I;;APPEL,, 0699999999, 0630050250
222222222;310;02-03-1960;C B D;;PEER,,
333333333;310;31-12-1973;K;;BANAAN,, 0000000000, 0641259951
444444444;310;07-12-1977;J;VAN DER;KERS,, 0633333333
```

### Frequentie/leverschema

Het bestand wordt iedere twee weken, op een donderdag beschikbaar gesteld. In de tussenliggende week ontvangt een gemeente die zich voor het eerst heeft aangemeld het initiële bestand. In de week erna gaat de betreffende gemeente mee in het normale ritme van de delta-leveringen.

### Status

Levering van deze gegevens startte op donderdag 9 september 2021 met een initiële levering. Twee weken later op 23 september zijn de delta-leveringen gestart.



## 2.2 Overzicht niet-gedupeerden

Dit overzicht bevat de niet-gedupeerden (zelfmelders die na toetsing zijn aangemerkt als niet-gedupeerden). De eerste keer dat deze gegevens wordt verstrekt, krijgt de ontvanger alle tot dan toe als niet-gedupeerd aangemerkte personen die woonachtig zijn in de betreffende gemeente. Na deze eerste gegevenslevering (ook wel de 'initiële levering' genoemd) krijgt een ontvanger in verband met minimalisering van de gegevensverwerking slechts de nieuwe als niet-gedupeerd aangemerkte personen. De tweede en volgende gegevensleveringen worden ook aangeduid als 'delta-leveringen'.

### Bestandsnaam en -formaat

Het bestand is een CSV-bestand hetgeen betekent dat de velden zijn gescheiden door een puntkomma (;). Het bestand heet

**NG-GPB????-Hulp\_nietgedupeerd\_eejjmdduummss.csv**. Hierin is 'GPB????' het portaal-id van de betreffende gemeente.

### Indeling bestand

Het bestand bevat GEEN kolomkoppen.

Naam	Formaat	Lengte	Vulling	Inhoud
BSN	num	9	altijd gevuld	Burgerservicenummer numeriek, dus zonder voorloopnullen.
Gemeente code	num	4	altijd gevuld	Gemeentecode
Geboortedatum	txt	10	altijd gevuld	Geboortedatum (dd-mm-eejj)
Voorletters	txt	20	altijd gevuld	Voorletter(s)
Voorvoegsels	txt	10	alleen gevuld indien aanwezig	Voorvoegsel(s)
Naam	txt	108	altijd gevuld	Achternaam

### Frequentie/leverschema

Het bestand wordt iedere twee weken, op een donderdag, beschikbaar gesteld.

### Status

Deze levering vond voor het eerst plaats in december 2021.

### 2.3 **Overzicht afgemeld**

Er is een beperkte groep met de status 'afgemeld'. Deze groep is GEEN homogene verzameling! Hierin kun je ouders aantreffen die in het verleden in contact zijn geweest met UHT, maar inmiddels te kennen hebben gegeven niet (verder) door UHT geholpen te willen worden. Maar ook administratieve fouten komen in deze groep terecht (bijvoorbeeld een bij aanmelding verkeerd genoteerd BSN).

Hoewel deze personen in principe niet zijn gedupeerd, vraagt communicatie met deze groep mogelijk extra aandacht. Daarom wordt deze groep in een aparte lijst gedeeld.

Ook voor deze gegevenslevering geldt dat na eerste, initiële levering een ontvanger vanwege minimalisering van de gegevensverwerking slechts de nieuw afgemelde personen ontvangt. Dit wordt ook aangeduid met 'de delta'.

#### **Bestandsnaam en -formaat**

Het bestand is een CSV-bestand hetgeen betekent dat de velden zijn gescheiden door een puntkomma (;). Het bestand heet

**AF-GPB????-Hulp\_afgemeld\_eejmdduummss.csv**. Hierin is 'GPB????' het portaal-id van de betreffende gemeente voor het Portaal Hulpverlening.

#### **Indeling bestand**

Het bestand bevat GEEN kolomkoppen.

Naam	Formaat	Lengte	Vulling	Inhoud
BSN	num	9	altijd gevuld	Burgerservicenummer numeriek, dus zonder voorloopnullen.
Gemeente code	num	4	altijd gevuld	Gemeente code
Geboortedatum	txt	10	altijd gevuld	Geboortedatum (dd-mm-eejj)
Voorletters	txt	20	altijd gevuld	Voorletter(s)
Voorvoegsels	txt	10	alleen gevuld indien aanwezig	Voorvoegsel(s)
Naam	txt	108	altijd gevuld	Achternaam

#### **Frequentie/leverschema**

Het bestand wordt iedere twee weken, op een donderdag, beschikbaar gesteld.

#### **Status**

Deze levering is begin 2022 gestart.

### 2.4 **Overzicht Hulpaanbod Gewenst gedupeerde ex-toeslagpartners**

Gedupeerde ex-toeslagpartners die zich hebben gemeld bij UHT en bij de aanmelding hebben aangegeven dat ze graag een hulpaanbod ontvangen van de gemeente waarin ze woonachtig zijn worden geleverd in dit overzicht.

#### **Bestandsnaam en -formaat**

Het bestand is een CSV-bestand hetgeen betekent dat de velden zijn gescheiden door een puntkomma (;). Het bestand heet **EX-GPB????-Hulpverlening-eejmmdduummss.csv** (e=eeuw, j=jaar, m=maand, d=dag, u=uur, m=minuut, s= seconde). Hierin is 'GPB????' het portaal-id van de betreffende gemeente, dat na het koppelstreepje wordt gevolgd door de 4 cijfers van de gemeentecode.

**Indeling bestand**

Het bestand bevat WEL kolomkoppen.

Naam	Formaat	Maximale Lengte	Vulling	Inhoud
BSN	num	9	altijd gevuld	Burgerservicenummer numeriek, dus zonder voorloophnullen.
Gemeentecode	num	4	altijd gevuld	Gemeentecode
Geboortedatum	txt	10	altijd gevuld	Geboortedatum (dd-mm-eejj)
Voorletters	txt	20	altijd gevuld	Voorletter(s)
Voorvoegsels	txt	10	alleen gevuld indien aanwezig	Voorvoegsel(s)
Naam	txt	108	altijd gevuld	Achternaam
Telefoonnummer	txt	100	indien beschikbaar	Leeg of één of meerdere telefoonnummers, gescheiden door een komma.

**Frequentie/leverschema**

Het bestand wordt iedere twee weken, op een donderdag beschikbaar gesteld. In de tussentijdse week ontvangt een gemeente die zich voor het eerst heeft aangemeld het initiële bestand. In de week erna gaat de betreffende gemeente mee in het normale ritme van de delta-leveringen.

**Status**

Deze levering start medio december 2023.

**2.5 Gegevensuitwisseling kindregeling**

Ook kinderen van gedupeerde ouders kunnen aanspraak maken op brede ondersteuning. We leveren de gegevens van deze kinderen niet spontaan aan de gemeentes, vanwege privacy overwegingen. Gemeentes kunnen vraagbestanden insturen in het GegevensPortaal Belastingdienst. In het antwoordbestand geven we aan of de inwoner deel uitmaakt van de populatie kinderen van gedupeerde ouders zoals die bekend is bij UHT.

**2.5.1 Vraagbestand****Bestandsnaam en -formaat**

Het vraagbestand is in Excel-formaat. In het portaal stellen we voor iedere gemeente een leeg vraagbestand beschikbaar met de volgende naam:

**VK-GPB????-Kindregeling\_leeg.xlsx**

Dit bestand bevat één werkblad met één kolomkop: BSN.

Door het invullen van dit voorbeeldbestand maakt u een vraagbestand. De naam van dit vraagbestand moet als volgt zijn opgebouwd:

**VK-GPB????-Kindregeling\_eejjmdd.xlsx**

Hierin is 'GPB????' het portaal-id van de betreffende gemeente. 'eejjmdd' is de datum waarop het bestand is gemaakt. Bijvoorbeeld, 4 november 2022 wordt "20221104". Het is aan de gemeentes om een datum in de bestandsnaam in te vullen.

**Indeling bestand**

Het bestand bevat WEL een kolomkop.

Naam	Formaat	Lengte	Vulling	Inhoud
BSN	num	9	altijd gevuld	Burgerservicenummer numeriek, dus zonder voorloophnullen.

**Frequentie/leverschema**

Een vraagbestand kan op ieder gewenst moment beschikbaar worden gesteld. Er vindt een wekelijkse verwerking plaats die start op maandag. Het antwoordbestand zal op de eerstvolgende maandag, na indiening van het vraagbestand, beschikbaar zijn.

Het is mogelijk om in dezelfde week meerdere vraagbestanden in te sturen. Elk vraagbestand krijgt dan zijn eigen antwoordbestand. Let er daarbij wel op dat elk vraagbestand een unieke naam heeft.

Als een vraagbestand niet voldoet aan bovengenoemde specificaties dan keuren we het af en melden dit terug. Het is dan aan de gemeente om het vraagbestand aan te passen en opnieuw in te dienen.

## 2.5.2

*Antwoordbestand***Bestandsnaam en -formaat**

Het antwoordbestand is in Excel-formaat en heeft de volgende naam:

VK-GPB????-BLD-Kindregeling\_eejjmdd.xlsx. Hierin is 'GPB????' het portaal-id van de betreffende gemeente. 'eejjmdd' is de datum die de gemeente heeft gebruikt in de naam van het vraagbestand.

**Indeling bestand**

Het bestand bevat WEL kolomkoppen.

Naam	Formaat	Lengte	Vulling	Inhoud
BSN	num	9	altijd gevuld	Burgerservicenummer numeriek, dus zonder voorloophnullen.
Gedupeerd	txt	1	altijd gevuld	J of N

**Frequentie/leverschema**

De antwoordbestanden worden in principe op de eerstvolgende maandag, na indiening van het vraagbestand, beschikbaar gesteld.

**Status**

Deze uitwisseling zal eind 2022 voor het eerst plaatsvinden.

## 2.6 Eenmalige gegevensuitwisseling hulpaanbod gewenst

De aanleiding van deze eenmalige gegevensuitwisseling betreffen de burgers die zich buiten UHT om bij hun gemeente hebben gemeld voor brede ondersteuning om UHT in staat te stellen de administratie op orde te brengen hetgeen zich vertaalt in betere, jaarlijkse verantwoordingslijsten voor de gemeente.

Ouders die zich melden bij UHT kunnen bij aanmelding aangeven of hun gegevens gedeeld mogen worden met de gemeente waarin zij woonachtig zijn in het kader van het hulpaanbod. De gegevenslevering aan de gemeente verloopt op dat moment zoals beschreven is in paragraaf 2.1.

Het is mogelijk dat een ouder zich rechtstreeks bij de gemeente meldt voor een hulpaanbod, omdat zij zich bijvoorbeeld in een later stadium hebben bedacht voor wat betreft het hulpaanbod. Deze ouders werden tot nu toe door de gemeenten op de aanvullingen van de jaarlijsten genoteerd. De gegevenslevering verloopt zoals beschreven is in paragraaf 5.4.

In overleg met de VNG en UHT is een eenmalige gegevensuitwisseling voor het hulpaanbod overeengekomen.

Er wordt een mogelijkheid aangeboden aan alle gemeenten om BSN's van ouders aan te leveren die zich rechtstreeks bij de gemeente hebben gemeld voor een hulpaanbod. De correct aangeleverde BSN's zullen worden aangeboden bij UHT, zodat de gegevens kunnen worden vastgelegd in het systeem van UHT. De gemeenten ontvangen de gegevens op eenzelfde wijze waarop de tweewekelijkse lijsten worden ontvangen in het portaal van de hulpverlening, zoals beschreven in paragraaf 2.1.

Het is mogelijk dat de aangeleverde BSN's niet kunnen worden verwerkt door UHT, omdat bijvoorbeeld een ouder niet voorkomt in de UHT populatie. Dit resultaat, het zogenaamde 'uitvalbestand', zal worden geplaatst in het Gegevensportaal van het hulpaanbod. Deze BSN's zullen niet worden geleverd in het overzicht 'hulpaanbod gewenst' en/of de jaarlijst.

Deze gegevensuitwisseling is eenmalig. Ouders die zich na 1 oktober 2023 bij de gemeente melden voor brede ondersteuning nemen samen met hun gemeente voortaan rechtstreeks contact op met UHT, zodat UHT dit in het betreffende systeem kan registreren.

### 2.6.1 Vraagbestand

#### Bestandsnaam en -formaat

Het vraagbestand is in Excel-formaat. In het portaal stellen we voor iedere gemeente een leeg vraagbestand beschikbaar met de volgende naam:

**EH-GPB????-Hulpaanbod\_leeg.xlsx**

Dit bestand bevat één werkblad met twee kolomkoppen: BSN en geboortedatum.

Door het invullen van dit voorbeeldbestand maakt u een vraagbestand. De naam van dit vraagbestand moet als volgt zijn opgebouwd:

**EH-GPB????-Hulpaanbod\_eejjmdd.xlsx.**

Hierin is 'GPB????' het portaal-id van de betreffende gemeente voor het Portaal Hulpverlening. 'eejjmdd' is de datum waarop het bestand is gemaakt. Bijvoorbeeld, 4 november 2022 wordt "20221104". Het is aan de gemeentes om een datum in de bestandsnaam in te vullen.

#### Indeling bestand

Het bestand bevat WEL een kolomkop.

Naam	Formaat	Lengte	Vulling	Inhoud
------	---------	--------	---------	--------

BSN	num	9	altijd gevuld	Burgerservicenummer numeriek, dus zonder voorloophullens.
Geboortedatum	num	10	altijd gevuld	Geboortedatum (dd-mm-eejj)

**Frequentie/leverschema**

Het vraagbestand wordt op <datum> beschikbaar gesteld. In de tweede week van december worden de BSN's geleverd in de reguliere gegevenslevering van het 'overzicht hulpaanbod gewenst'.

Als een vraagbestand niet voldoet aan bovengenoemde specificaties dan keuren we het af en melden dit terug. Het is dan aan de gemeente om het vraagbestand aan te passen en opnieuw in te dienen.

### 3 Gegevens ten behoeve van pauzering schulden

De gemeente is naast hulpverlener ook schuldeiser, samen met waterschappen en al dan niet georganiseerd in een gemeenschappelijke regeling. Dit hoofdstuk geeft een toelichting op de bestanden die worden geleverd ten behoeve van de pauzering van de schulden. Als de cijfers in je portaal-id (GPBxxxx) een getal vormen groter dan 1000 dan heb je toegang tot het gedeelte van het portaal waar de gegevens ten behoeve van pauzering van schulden worden gedeeld. In het vervolg duiden we deze groep gebruikers ook aan als "Portaal Schuldenafhandeling".

Er zijn afspraken gemaakt over de pauzering van publieke schulden indien een persoon zich heeft aangemeld bij UHT als mogelijk gedupeerde ('zelfmelder'). Ook de inning van publieke schulden van de toeslagpartner van een zelfmelder wordt gepauzeerd. Voor een uitgebreidere toelichting op dit onderwerp zie de handreikingen en notities van de VNG.

Ten behoeve van de pauzering van schulden worden twee bestanden beschikbaar gesteld, een overzicht van inwoners en een overzicht van ex-inwoners.

*NB: vanaf 5 januari 2024 wordt er gebruik gemaakt van e-Herkenning. Hierdoor is het mogelijk om na het inloggen met e-Herkenning toegang te hebben tot zowel het portaal voor de hulpverlening (GPB0XXX) als de schuldenafhandeling (GPB1XXX).*

#### 3.1 Overzicht zelfmelders en hun partner

Dit overzicht bevat alle nieuwe in behandeling genomen personen bij UHT met een eventuele toeslagpartner op het moment van aanmelden. De eerste keer dat deze informatie wordt verstrekt, krijgt de ontvanger alle tot dan toe bij UHT in behandeling zijnde personen die woonachtig zijn in de betreffende gemeente en hun eventuele toeslagpartners. Na deze eerste initiële levering ontvangt een ontvanger in verband met minimalisering van de gegevensverwerking slechts de nieuw aangemelde personen die door UHT in behandeling zijn genomen met een eventuele toeslagpartner. Dit wordt ook aangeduid met 'de delta'.

*NB1: het bestand bevat geen partnerindicatie! Toegevoegde toeslagpartners staan dus wel in het bestand, maar zijn niet als zodanig te herkennen.*

*NB2: de samenstelling van de bestanden voor waterschappen vindt indirect plaats. Daarvoor worden alle inwoners verzameld van de gemeenten die bij het betreffende waterschap behoren (op basis van indelings-informatie die is verkregen van de VNG en UvW).*

#### Bestandsnaam en -formaat

Het bestand is een CSV-bestand hetgeen betekent dat de velden zijn gescheiden door een puntkomma (;). Het bestand heet

**PZ-GPB????-zelfmelder\_en\_Partner\_eejjmdduummss.csv**. Hierin is 'GPB????' het portaal-id van de betreffende gemeente. De timestamp in de naamgeving is pas in mei 2021 toegevoegd.

**Indeling bestand**

Het bestand bevat GEEN kolomkoppen.

Naam	Formaat	Maximale Lengte	Vulling	Inhoud
BSN	num	9	altijd gevuld	Burgerservicenummer numeriek, dus zonder voorloopnullen.
Gemeentecode	num	4	altijd gevuld	Gemeentecode
Geboortedatum	txt	10	altijd gevuld	Geboortedatum (dd-mm-eejj)
Voorletters	txt	20	altijd gevuld	Voorletter(s)
Voorvoegsels	txt	10	alleen gevuld indien aanwezig	Voorvoegsel(s)
Naam	txt	108	altijd gevuld	Achternaam
Telefoonnummer	txt	100	Indien beschikbaar	Zelfmelder: Leeg of één of meerdere telefoonnummers, gescheiden door een komma. Partner: altijd leeg

**Voorbeeld** (met gefingeerde gegevens):

```
12345678;0441;01-07-1988;J;;APPEL;; 061234567
234567890;0441;01-07-1963;J P V;;BANAAN;
22446688;0441;01-01-1959;P J;KERS;; 00000000000, 0641259951
11223344;0441;01-12-1947;E F;;DRUIJFF;; 0633333333
```

**Frequentie/leverschema**

Het bestand wordt iedere twee weken, op een donderdag, beschikbaar gesteld. In de tussentijdse week ontvangt een gemeente, waterschap of gemeenschappelijke regeling die zich voor het eerst heeft aangemeld twee bestanden:

De zelfmelders en partners tot 15 februari 2021;

De delta van 15 februari 2021 tot de meest recente datum.

In de week erna gaat de betreffende gemeente mee in het normale ritme van de delta-leveringen.

**Status**

Levering is op 25 maart gestart met de levering van de populatie tot 15 februari 2021.

Vanaf 15 april zijn delta's met aanmeldingen na 15 februari 2021 geleverd.



### 3.2 Overzicht zelfmelders of partners afgelopen 5 jaar verhuisd

Dit overzicht laat zien of een zelfmelder of een partner in de afgelopen 5 jaar in de betreffende gemeente woonachtig is geweest, maar inmiddels is verhuisd naar een andere gemeente. Doel van deze rapportage is onderzoeken of voor een oud-inwoner van een gemeente nog schulden open staan die gepauzeerd moeten worden.

*NB1: niet alle gemeenten ontvangen dit bestand. Het wordt alleen verstrekt indien er in de betreffende gemeente een zelfmelder heeft gewoond die inmiddels is verhuisd naar een andere gemeente.*

*NB2: omdat het tijdvak wordt weergegeven dat men op een bepaald adres woonde, kan een BSN meer dan 1 keer voorkomen indien deze persoon in de afgelopen 5 jaar op twee (of meer) adressen in dezelfde gemeente heeft gewoond.*

#### Bestandsnaam en -formaat

Het bestand is een CSV-bestand hetgeen betekent dat de velden zijn gescheiden door een puntkomma (;). Het bestand heet

**5J-GPB????-Verhuisd\_Andere\_Gemeente\_eejjmdduummss.csv.** Hierin is 'GPB????' het portaal-id van de betreffende gemeente. De timestamp in de naamgeving is pas in mei 2021 toegevoegd.

#### Indeling bestand

Het bestand bevat sinds 27 mei 2021 WEL kolomkoppen (de levering op 29 april 2021 bevatte dus geen kolomkoppen)

Naam	Formaat	Maximale Lengte	Vulling	Inhoud
BSN	num	9	altijd gevuld	Burgerservicenummer numeriek, dus zonder voorloopnullen.
Gemeentecode	num	4	Altijd gevuld	Gemeentecode
Ingangsdatum_adres	txt	10	Altijd gevuld	De datum waarop betreffende persoon op het betreffende adres is gaan wonen (dd-mm-eejj).
Vervaldatum_adres	txt	10	Altijd gevuld	De datum tot waarop betreffende persoon is vertrokken van dit adres (dd-mm-eejj).
Partnerindicatie	txt	1	gevuld indien van toepassing	Leeg of een "P".

**Voorbeeld** (met gefingeerde gegevens):

```
BSN;Gemeentecode;Ingangsdatum_adres;Vervaldatum_adres
123456789;456789123;, 0345678901, 0611111111;299;01-07-2015;30-05-2018
123789456;;, 0633333333;299;04-11-2009;01-04-2018
```

#### Frequentie/leverschema

Levering vindt iedere maand, op een donderdag, plaats.

#### Status

Levering is op 29 april 2021 gestart.

## 4 Gegevens ten behoeve van kwijtschelding van schulden

In het vorige hoofdstuk bespraken we de gegevensleveringen op basis waarvan schulden van potentieel gedupeerden kunnen worden gepauzeerd. Dit hoofdstuk gaat over de gegevensleveringen die nodig zijn voor de handelingen die vroeg of laat dienen te volgen op pauzering: kwijtschelden van schulden of weer opstarten van de inning van schulden. De gegevens die daarvoor nodig zijn worden gedeeld in hetzelfde deel van het portaal waar ook de gegevens ten behoeve van pauzeren worden geplaatst. Als de cijfers in je portaal-id (GPBxxxx) een getal vormen groter dan 1000 dan heb je toegang tot het gedeelte van het portaal waar deze gegevens worden gedeeld. Deze groep gebruikers noemen we ook het portaal Schuldenafhandeling.

Om over te gaan tot kwijtschelding van schulden dan wel het weer opstarten van inning van schulden leveren we meerdere bestanden: een bestand met zelfmelders en eventuele toeslagpartner die na toetsing zijn aangemerkt als gedupeerden, een bestand met zelfmelders en eventuele toeslagpartner die na toetsing zijn aangemerkt als niet-gedupeerden en een bestand met zelfmelders die zich hebben afgemeld voor het vervolg van de procedure. Tevens worden dezelfde drie bestanden geleverd voor zelfmelders of partners die in *de afgelopen 5 jaar naar een andere gemeente zijn verhuisd*.

In overleg met de VNG worden de gegevens in afzonderlijke bestanden aangeleverd zodat verwerking makkelijker kan worden geautomatiseerd en fouten worden voorkomen.

*NB: vanaf 5 januari 2024 wordt er gebruik gemaakt van e-Herkenning. Hierdoor is het mogelijk om na het inloggen met e-Herkenning toegang te hebben tot zowel het portaal voor de hulpverlening (GPB0XXX) als de schuldenafhandeling (GPB1XXX).*

#### 4.1 Overzicht gedupeerden

Dit overzicht bevat gedupeerden (zelfmelders die na toetsing zijn aangemerkt als gedupeerden) en toeslagpartners. Het overzicht bevat een partnerindicatie (toeslagpartners zijn te herkennen aan een "P" ) maar geeft GEEN inzicht in welke gedupeerde en partner bij elkaar horen. De eerste keer dat deze informatie wordt verstrekt ontvangt de ontvanger alle tot dan toe als gedupeerd aangemerkte personen en hun toeslagpartner die woonachtig zijn in de betreffende gemeente. Na deze eerste initiële levering ontvangt een ontvanger vanwege minimalisering van de gegevensverwerking slechts de nieuwe als gedupeerd aangemerkte personen en hun eventuele toeslagpartner. Dit wordt ook aangeduid met 'de delta'.

##### Toelichting datum uitbetaling tegemoetkoming

Indien een zelfmelder wordt aangemerkt als 'gedupeerde' dan wordt een tegemoetkoming uitbetaald. De betaaldatum is relevant omdat daarna de pauzering van inning van schulden nog 12 maanden mag duren (het wettelijk moratorium van één jaar). De datum die in het antwoord-bestand is opgenomen betreft niet de werkelijke uitbetaaldatum, maar de datum waarop uitbetaling van een tegemoetkoming is goedgekeurd binnen UHT. Dat is op dit moment de best beschikbare benadering van de uitbetaaldatum. De werkelijke datum waarop een tegemoetkoming wordt betaald kan enkele dagen tot 2 weken later zijn.

In het overzicht worden alleen gedupeerden opgenomen waarvan de datum bekend is waarop uitbetaling van een tegemoetkoming is goedgekeurd binnen UHT.

In sommige gevallen is men wel aangemerkt als gedupeerd, maar is er nog geen goedkeuring van de betaling. Dit kan zijn omdat de gedupeerde heeft verzocht te wachten met uitbetaling, of omdat het (tijdelijk) niet lukt om in contact te komen met de gedupeerde en afspraken te maken over de uitbetaling van de tegemoetkoming. Deze gedupeerden worden nog NIET gedeeld.

Naast de groep ouders die door de Catshuisregeling toets of integrale beoordeling als gedupeerde zijn aangemerkt vanaf de invoeringsdatum van het moratorium, zijn er ook beoordelingen geweest vóór dat moment. Op basis van deze eerdere beoordeling zijn ouders als gedupeerde aangemerkt en hebben zij een bedrag van minimaal €30.000 gekregen. Deze uitbetaling heeft voor de invoering van het moratorium plaatsgevonden, bijvoorbeeld in 2020 (of in sommige gevallen 2019). Aangezien het moratorium voor 12 februari 2021 nog niet bestond, vielen deze ouders toen niet onder het moratorium. Binnen de huidige wetgeving zouden zij wel recht hebben gehad op een moratorium. Dit aspect is met de huidige wettekst niet ondervangen, maar vanuit de intentie van de wetgeving is een moratorium voor deze groep wel wenselijk. Om deze groep toch te kunnen pauzeren, krijgt deze groep daarom (de fictieve datum) 12-2-2021 als datum goedkeuring uitbetaling.

*NB: Het kan voorkomen dat uit hetzelfde gezin beide partners zich hebben gemeld. UHT behandelt in dat geval beide partners als zelfmelder. Zodra één van beiden is beoordeeld ontstaat er een verschil in status in de systemen van UHT. Met betrekking tot kwijtschelding hanteren we in dergelijke gevallen de hoogste status. Dat betekent dat indien één van beide partners is aangemerkt als 'gedupeerde', B/CAP deze status én de datum van goedkeuring uitbetaling tegemoetkoming overneemt bij de toeslagpartner.*

##### Toelichting wettelijke en minnelijke schuldsanering natuurlijke personen

Voor zover van toepassing én bij de B/CAP bekend, wordt aangegeven of een gedupeerde zich in een WSNP of MSNP traject bevindt, zodat (indien nodig) voorrang verleend kan worden aan het kwijtschelden van schulden. Met name de MSNP gegevens kunnen onvolledig zijn omdat de belastingdienst niet per definitie partij is bij schuldsanering.

**Bestandsnaam en -formaat**

Het bestand is een CSV-bestand hetgeen betekent dat de velden zijn gescheiden door een puntkomma (;). Het bestand heet

**KS-GPB????-Kwijtschelden\_gedupeerd\_eejjmdduummss.csv.** Hierin is 'GPB????' het portaal-id van de betreffende gemeente.

**Indeling bestand**

Het bestand bevat GEEN kolomkoppen.

<b>Naam</b>	<b>Formaat</b>	<b>Lengte</b>	<b>Vulling</b>	<b>Inhoud</b>
BSN	num	9	altijd gevuld	Burgerservicenummer numeriek, dus zonder voorloophnullen.
Gemeente code	num	4	altijd gevuld	Gemeentecode
Geboortedatum	txt	10	altijd gevuld	Geboortedatum (dd-mm-eejj)
Voorletters	txt	20	altijd gevuld	Voorletter(s)
Voorvoegsels	txt	10	alleen gevuld indien aanwezig	Voorvoegsel(s)
Naam	txt	108	altijd gevuld	Achternaam
Datum	txt	10	alleen gevuld indien aanwezig	Datum waarop tegemoetkoming is betaald en start van pauze van 12 maanden.
WSNP/MSNP	txt	4	gevuld indien van toepassing	Indien bekend is dat een 'gedupeerde' in een WSNP of MSNP traject bevindt wordt dat hier aangegeven.
Partnerindicatie	txt	1	gevuld indien van toepassing	Leeg of een "P". Relevant indien naar een partner op andere wijze wordt gecommuniceerd dan naar een zelfmelder.

**Frequentie/leverschema**

Het bestand wordt iedere twee weken, in de even week, op donderdag beschikbaar gesteld. In de tussentijdse week ontvangt een gemeente die zich voor het eerst heeft aangemeld het initiële bestand. In de week erna gaat de betreffende gemeente mee in het normale ritme van de delta-leveringen.

**Status**

Levering is op 15 juli 2021 gestart.

## 4.2 Overzicht niet-gedupeerden

Dit overzicht bevat de niet-gedupeerden (zelfmelders die na toetsing zijn aangemerkt als niet-gedupeerden) en hun eventuele toeslagpartner. De eerste keer dat deze gegevens worden verstrekt ontvangt de ontvanger alle tot dan toe als niet-gedupeerd aangemerkte personen en hun eventuele toeslagpartners die woonachtig zijn in de betreffende gemeente. Na deze eerste, initiële levering ontvangt een ontvanger vanwege minimalisering van de gegevensverwerking slechts de nieuwe als niet-gedupeerd aangemerkte personen en hun eventuele toeslagpartner. Dit wordt ook aangeduid met 'de delta'.

### Bestandsnaam en -formaat

Het bestand is een CSV-bestand hetgeen betekent dat de velden zijn gescheiden door een puntkomma (;). Het bestand heet

**NG-GPB????-Schuld\_nietgedupeerd\_eejjmmdduummss.csv**. Hierin is 'GPB????' het portaal-id van de betreffende gemeente.

### Indeling bestand

Het bestand bevat GEEN kolomkoppen.

Naam	Formaat	Lengte	Vulling	Inhoud
BSN	num	9	altijd gevuld	Burgerservicenummer numeriek, dus zonder voorloophullens.
Gemeente code	num	4	altijd gevuld	Gemeentecode
Geboortedatum	txt	10	altijd gevuld	Geboortedatum (dd-mm-eejj)
Voorletters	txt	20	altijd gevuld	Voorletter(s)
Voorvoegsels	txt	10	alleen gevuld indien aanwezig	Voorvoegsel(s)
Naam	txt	108	altijd gevuld	Achternaam
Partnerindicatie	txt	1	gevuld indien van toepassing	Leeg of een "P". Relevant indien naar een partner op andere wijze wordt gecommuniceerd dan naar een zelfmelder.

### Frequentie/leverschema

Het bestand wordt iedere twee weken, op een donderdag, beschikbaar gesteld. In de tussenliggende week ontvangt een gemeente die zich voor het eerst heeft aangemeld het initiële bestand. In de week erna gaat de betreffende gemeente mee in het normale ritme van de delta-leveringen.

### Status

Deze levering is gestart in het najaar van 2021.

### 4.3 Overzicht afgemeld

Er is een beperkte groep met de status 'afgemeld'. Deze groep is GEEN homogene verzameling! Hierin kun je ouders aantreffen die in het verleden in contact zijn geweest met UHT, maar inmiddels te kennen hebben gegeven niet (verder) door UHT geholpen te willen worden. Maar ook administratieve fouten komen in deze groep terecht (bijvoorbeeld een bij aanmelding verkeerd genoteerd BSN).

Hoewel deze personen in principe niet zijn gedupeerd, vraagt communicatie met deze groep mogelijk extra aandacht. Daarom wordt deze groep in een aparte lijst gedeeld.

Ook voor deze gegevenslevering geldt dat na eerste initiële levering een ontvanger i.v.m. minimalisering van de gegevensverwerking slechts de nieuw afgemelde personen ontvangt. Dit wordt ook aangeduid met 'de delta'.

#### Bestandsnaam en -formaat

Het bestand is een CSV-bestand hetgeen betekent dat de velden zijn gescheiden door een puntkomma (;). Het bestand heet

**AF-GPB????-Schuld\_afgemeld\_eejjmmdduummss.csv**. Hierin is 'GPB????' het portaal-id van de betreffende gemeente.

#### Indeling bestand

Het bestand bevat GEEN kolomkoppen.

Naam	Formaat	Lengte	Vulling	Inhoud
BSN	num	9	altijd gevuld	Burgerservicenummer numeriek, dus zonder voorloopnullen.
Gemeente code	num	4	altijd gevuld	Gemeente code
Geboortedatum	txt	10	altijd gevuld	Geboortedatum (dd-mm-eejj)
Voorletters	txt	20	altijd gevuld	Voorletter(s)
Voorvoegsels	txt	10	alleen gevuld indien aanwezig	Voorvoegsel(s)
Naam	txt	108	altijd gevuld	Achternaam

#### Frequentie/leverschema

Het bestand wordt iedere twee weken, in de even week, op donderdag beschikbaar gesteld. In de tussenliggende week ontvangt een gemeente die zich voor het eerst heeft aangemeld het initiële bestand. In de week erna gaat de betreffende gemeente mee in het normale ritme van de delta-leveringen.

#### Status

Levering is op 15 juli 2021 gestart en na 29 juli 2021 weer gestaakt omdat is gebleken dat de kwaliteit van de brondata onder de maat was. Deze levering is in juli 2022 hervat.

### 4.4 Overzicht gedupeerde dubbele aanvragers

Dit overzicht bevat dubbele aanvragers die gedupeerd zijn. De eerste keer dat deze informatie wordt verstrekt ontvangt de ontvanger alle tot dan toe als gedupeerde dubbele aanvragers aangemerkte personen die woonachtig zijn in de betreffende gemeente. Na deze eerste initiële levering ontvangt een ontvanger vanwege minimalisering van de gegevensverwerking slechts de nieuwe als gedupeerd aangemerkte dubbele aanvragers. Dit wordt ook aangeduid met 'de delta'.

#### Bestandsnaam en -formaat

Het bestand is een CSV-bestand hetgeen betekent dat de velden zijn gescheiden door een puntkomma (;). Het bestand heet

**DA-GPB????-Kwijtschelden\_dubbele\_aanvraag\_eejjmdduummss.csv.** Hierin is 'GPB????' het portaal-id van de betreffende gemeente.

### Indeling bestand

Het bestand bevat GEEN kolomkoppen.

Naam	Formaat	Lengte	Vulling	Inhoud
BSN	num	9	altijd gevuld	Burgerservicenummer numeriek, dus zonder voorloophnullen.
Gemeente code	num	4	altijd gevuld	Gemeentecode
Geboortedatum	txt	10	altijd gevuld	Geboortedatum (dd-mm-eejj)
Voorletters	txt	20	altijd gevuld	Voorletter(s)
Voorvoegsels	txt	10	alleen gevuld indien aanwezig	Voorvoegsel(s)
Naam	txt	108	altijd gevuld	Achternaam
Partnerindicatie	txt	1	gevuld indien van toepassing	Leeg of een "P". Relevant indien naar een partner op andere wijze wordt gecommuniceerd dan naar een zelfmelder.

### Frequentie/leverschema

Het bestand wordt iedere twee weken, in de oneven week, op donderdag beschikbaar gesteld. In de tussenliggende week ontvangt een gemeente die zich voor het eerst heeft aangemeld het initiële bestand. In de week erna gaat de betreffende gemeente mee in het normale ritme van de delta-leveringen.

### Status

De verwachte startdatum van de levering is in maart 2024.

## 4.5 Overzicht gedupeerde ex-toeslagpartners

Dit overzicht bevat alleen de ex-toeslagpartners van gedupeerden. De eerste keer dat deze informatie wordt verstrekt ontvangt de ontvanger alle tot dan toe als gedupeerde ex-toeslagpartner aangemerkte personen die woonachtig zijn in de betreffende gemeente. Na deze eerste initiële levering ontvangt een ontvanger vanwege minimalisering van de gegevensverwerking slechts de nieuwe als gedupeerd aangemerkte ex-toeslagpartners. Dit wordt ook aangeduid met 'de delta'.

### Bestandsnaam en -formaat

Het bestand is een CSV-bestand hetgeen betekent dat de velden zijn gescheiden door een puntkomma (;). Het bestand heet

EX-GPB????-Kwijtschelden\_ex-partner\_eejjmdduummss.csv. Hierin is 'GPB????' het portaal-id van de betreffende gemeente.

**Indeling bestand**

Het bestand bevat GEEN kolomkoppen.

Naam	Formaat	Lengte	Vulling	Inhoud
BSN	num	9	altijd gevuld	Burgerservicenummer numeriek, dus zonder voorloophnullen.
Gemeente code	num	4	altijd gevuld	Gemeentecode
Geboortedatum	txt	10	altijd gevuld	Geboortedatum (dd-mm-eejj)
Voorletters	txt	20	altijd gevuld	Voorletter(s)
Voorvoegsels	txt	10	alleen gevuld indien aanwezig	Voorvoegsel(s)
Naam	txt	108	altijd gevuld	Achternaam

**Frequentie/leverschema**

Het bestand wordt iedere twee weken, in de even week, op donderdag beschikbaar gesteld. In de tussentijdse week ontvangt een gemeente die zich voor het eerst heeft aangemeld het initiële bestand. In de week erna gaat de betreffende gemeente mee in het normale ritme van de delta-leveringen.

**Status**

De verwachte startdatum van de levering is begin december 2023.

**4.6 Overzicht gedupeerden afgelopen 5 jaar verhuisd**

Dit overzicht bevat gedupeerden (zelfmelders die na toetsing zijn aangemerkt als gedupeerden) en toeslagpartners die de afgelopen vijf jaar woonachtig waren in de betreffende gemeente, maar inmiddels zijn verhuisd naar een andere gemeente. Met dit overzicht kunnen schulden worden kwijtgescholden van gedupeerden en/of partners die inmiddels niet meer woonachtig zijn binnen de gemeente.

De inhoud is gelijk aan het overzicht beschreven in paragraaf 4.1, met daaraan toegevoegd de ingangsdatum en vervaldatum van een adres in de betreffende gemeente. Zie voor een toelichting op de inhoud paragraaf 4.1.

**Bestandsnaam en -formaat**

Het bestand is een CSV-bestand hetgeen betekent dat de velden zijn gescheiden door een puntkomma (;). Het bestand heet

**KS-GPB????-Kwijtschelden\_ verhuisd\_ gedupeerd\_eejjmdduummss.csv.** Hierin is 'GPB????' het portaal-id van de betreffende gemeente.



**Indeling bestand**

Het bestand bevat WEL kolomkoppen.

Naam	Formaat	Lengte	Vulling	Inhoud
BSN	num	9	altijd gevuld	Burgerservicenummer numeriek, dus zonder voorloophnullen.
Gemeente code	num	4	altijd gevuld	Gemeentecode
Geboortedatum	txt	10	altijd gevuld	Geboortedatum (dd-mm-eejj)
Voorletters	txt	20	altijd gevuld	Voorletter(s)
Voorvoegsels	txt	10	alleen gevuld indien aanwezig	Voorvoegsel(s)
Naam	txt	108	altijd gevuld	Achternaam
Datum	txt	10	alleen gevuld indien aanwezig	Datum waarop tegemoetkoming is betaald en start van pauzering van 12 maanden.
WSNP/MSNP	txt	4	gevuld indien van toepassing	Indien bekend is dat een 'gedupeerde' in een WSNP of MSNP traject bevindt wordt dat hier aangegeven.
Partnerindicatie	txt	1	gevuld indien van toepassing	Leeg of een "P". Relevant indien naar een partner op andere wijze wordt gecommuniceerd dan naar een zelfmelder.
Ingangsdatum_adres	txt	10	Altijd gevuld	De datum waarop betreffende persoon in op het adres in de betreffende gemeente is gaan wonen (dd-mm-eejj).
Vervaldatum_adres	txt	10	Altijd gevuld	De datum waarop betreffende persoon is vertrokken van dit adres in de betreffende gemeente (dd-mm-eejj).

**Frequentie/leverschema**

Het bestand wordt iedere twee weken, op een donderdag, beschikbaar gesteld voor zover er nieuwe gegevens zijn. In verband met minimalisering van de gegevensverwerking wordt bij een volgende levering slechts de 'delta' ten opzichte van de vorige leveringen geleverd.

**Status**

Deze levering is gestart per 23 september 2021.

**4.7 Overzicht niet-gedupeerden afgelopen 5 jaar verhuisd**

Dit overzicht bevat de niet-gedupeerden (zelfmelders die na toetsing zijn aangemerkt als niet-gedupeerden) en hun eventuele toeslagpartner die de afgelopen vijf jaar woonachtig waren in de betreffende gemeente, maar inmiddels zijn verhuisd naar een andere gemeente. Met dit overzicht kan pauzering van een oud-inwoner die op basis van de 5J-gegevenslevering (zie paragraaf 3.2) is toegepast, worden beëindigd en inning van schulden weer worden opgestart.

De inhoud is gelijk aan het overzicht beschreven in paragraaf 4.2, met daaraan toegevoegd de ingangsdatum en vervaldatum van een adres in de betreffende gemeente. Zie voor een toelichting op de inhoud paragraaf 4.2.

Het bestand is een CSV-bestand hetgeen betekent dat de velden zijn gescheiden door een puntkomma (;). Het bestand heet

**NG**-GPB????-Verhuisd\_nietgedupeerd\_eejjmdduummss.csv. Hierin is 'GPB????' het portaal-id van de betreffende gemeente.

**Indeling bestand**

Het bestand bevat WEL kolomkoppen.

<b>Naam</b>	<b>Formaat</b>	<b>Lengte</b>	<b>Vulling</b>	<b>Inhoud</b>
BSN	num	9	altijd gevuld	Burgerservicenummer numeriek, dus zonder voorloophnullen.
Gemeente code	num	4	altijd gevuld	Gemeentecode
Geboortedatum	txt	10	altijd gevuld	Geboortedatum (dd-mm-eejj)
Voorletters	txt	20	altijd gevuld	Voorletter(s)
Voorvoegsels	txt	10	alleen gevuld indien aanwezig	Voorvoegsel(s)
Naam	txt	108	altijd gevuld	Achternaam
Partnerindicatie	txt	1	gevuld indien van toepassing	Leeg of een "P". Relevant indien naar een partner op andere wijze wordt gecommuniceerd dan naar een zelfmelder.
Ingangsdatum_adres	txt	10	Altijd gevuld	De datum waarop betreffende persoon in op het adres in de betreffende gemeente is gaan wonen (dd-mm-eejj).
Vervaldatum_adres	txt	10	Altijd gevuld	De datum waarop betreffende persoon is vertrokken van dit adres in de betreffende gemeente (dd-mm-eejj).

**Frequentie/leverschema**

Het bestand wordt iedere , op een donderdag beschikbaar gesteld. Vanwege minimalisering van de gegevensverwerking wordt bij een volgende levering slechts de 'delta' ten opzichte van de vorige leveringen geleverd.

**Status**

Deze levering is gestart in december 2021.

#### 4.8 Overzicht afgemeld afgelopen 5 jaar verhuisd

Dit overzicht bevat de burgers die zich afgemeld hebben en die de afgelopen vijf jaar woonachtig waren in de betreffende gemeente, maar inmiddels zijn verhuisd naar een andere gemeente. Met dit overzicht kan pauzering van een oud-inwoner die op basis van de 5J-gegevenslevering (zie paragraaf 3.2) is toegepast, worden beëindigd en inning van schulden weer worden opgestart.

De inhoud is gelijk aan het overzicht beschreven in paragraaf 4.3, met daaraan toegevoegd de ingangsdatum en vervaldatum van een adres in de betreffende gemeente. Zie voor een toelichting op de inhoud paragraaf 4.3.

Het bestand is een CSV-bestand hetgeen betekent dat de velden zijn gescheiden door een puntkomma (;). Het bestand heet

**AF-GPB????-Verhuisd\_afgemeld\_eejmmdduummss.csv**. Hierin is 'GPB????' het portaal-id van de betreffende gemeente.

##### Indeling bestand

Het bestand bevat WEL kolomkoppen.

Naam	Formaat	Lengte	Vulling	Inhoud
BSN	num	9	altijd gevuld	Burgerservicenummer numeriek, dus zonder voorloophnullen.
Gemeente code	num	4	altijd gevuld	Gemeente code
Geboortedatum	txt	10	altijd gevuld	Geboortedatum (dd-mm-eejj)
Voorletters	txt	20	altijd gevuld	Voorletter(s)
Voorvoegsels	txt	10	alleen gevuld indien aanwezig	Voorvoegsel(s)
Naam	txt	108	altijd gevuld	Achternaam
Ingangsdatum_adres	txt	10	altijd gevuld	De datum waarop betreffende persoon in op het adres in de betreffende gemeente is gaan wonen (dd-mm-eejj).
Vervaldatum_adres	txt	10	altijd gevuld	De datum waarop betreffende persoon is vertrokken van dit adres in de betreffende gemeente (dd-mm-eejj).

##### Frequentie/leverschema

Het bestand wordt iedere maand, op een donderdag beschikbaar gesteld. Vanwege minimalisering van de gegevensverwerking wordt bij een volgende levering slechts de 'delta' ten opzichte van de vorige leveringen geleverd.

##### Status

Deze levering is gestart in juli 2022.

#### 4.9 Overzicht gedupeerde dubbele aanvragers afgelopen 5 jaar verhuisd

Dit overzicht bevat gedupeerde dubbele aanvragers die de afgelopen vijf jaar woonachtig waren in de betreffende gemeente, maar inmiddels zijn verhuisd naar een andere gemeente. Met dit overzicht kunnen schulden worden kwijtgescholden van gedupeerde dubbele aanvragers die inmiddels niet meer woonachtig zijn binnen de gemeente.

De inhoud is gelijk aan het overzicht beschreven in paragraaf 4.4, met daaraan toegevoegd de ingangsdatum en vervaldatum van een adres in de betreffende gemeente. Zie voor een toelichting op de inhoud paragraaf 4.4.

### Bestandsnaam en -formaat

Het bestand is een CSV-bestand hetgeen betekent dat de velden zijn gescheiden door een puntkomma (;). Het bestand heet

**DA-GPB????-Kwijtschelden\_ verhuisd\_dubbele\_aanvraag\_eejjmmdduummss.csv.** Hierin is 'GPB????' het portaal-id van de betreffende gemeente.

### Indeling bestand

Het bestand bevat WEL kolomkoppen.

Naam	Formaat	Lengte	Vulling	Inhoud
BSN	num	9	altijd gevuld	Burgerservicenummer numeriek, dus zonder voorloophnullen.
Gemeente code	num	4	altijd gevuld	Gemeentecode
Geboortedatum	txt	10	altijd gevuld	Geboortedatum (dd-mm-eejj)
Voorletters	txt	20	altijd gevuld	Voorletter(s)
Voorvoegsels	txt	10	alleen gevuld indien aanwezig	Voorvoegsel(s)
Naam	txt	108	altijd gevuld	Achternaam
Datum	txt	10	niet gevuld	Leeg
WSNP/MSNP	txt	4	niet gevuld	Leeg
Partnerindicatie	txt	1	Alleen gevuld indien aanwezig	"P" of Leeg
Ingangsdatum_adres	txt	10	Altijd gevuld	De datum waarop betreffende persoon in op het adres in de betreffende gemeente is gaan wonen (dd-mm-eejj).
Vervaldatum_adres	txt	10	Altijd gevuld	De datum waarop betreffende persoon is vertrokken van dit adres in de betreffende gemeente (dd-mm-eejj).
Partnerindicatie	txt	1	gevuld indien van toepassing	Leeg of een "P". Relevant indien naar een partner op andere wijze wordt gecommuniceerd dan naar een zelfmelder.

### Frequentie/leverschema

Het bestand wordt iedere maand, op donderdag beschikbaar gesteld. In de tussenliggende week ontvangt een gemeente die zich voor het eerst heeft aangemeld het initiële bestand. In de week daarna gaat de betreffende gemeente mee in het normale ritme van de delta-leveringen.

**Status**

De verwachte startdatum van de levering is in maart 2024.

#### 4.10 Overzicht gedupeerde ex-toeslagpartners afgelopen 5 jaar verhuisd

Dit overzicht bevat gedupeerde ex-toeslagpartners die de afgelopen vijf jaar woonachtig waren in de betreffende gemeente, maar inmiddels zijn verhuisd naar een andere gemeente. Met dit overzicht kunnen schulden worden kwijtgescholden van gedupeerde ex-toeslagpartners die inmiddels niet meer woonachtig zijn binnen de gemeente. De inhoud is gelijk aan het overzicht beschreven in paragraaf 4.4, met daaraan toegevoegd de ingangsdatum en vervaldatum van een adres in de betreffende gemeente. Zie voor een toelichting op de inhoud paragraaf 4.4.

##### Bestandsnaam en -formaat

Het bestand is een CSV-bestand hetgeen betekent dat de velden zijn gescheiden door een puntkomma (;). Het bestand heet

**EX-GPB????-Kwijtschelden\_verhuisd\_ex-partner\_eejmdduummss.csv.** Hierin is 'GPB????' het portaal-id van de betreffende gemeente.

##### Indeling bestand

Het bestand bevat WEL kolomkoppen.

Naam	Formaat	Lengte	Vulling	Inhoud
BSN	num	9	altijd gevuld	Burgerservicenummer numeriek, dus zonder voorloophnullen.
Gemeente code	num	4	altijd gevuld	Gemeentecode
Geboortedatum	txt	10	altijd gevuld	Geboortedatum (dd-mm-eejj)
Voorletters	txt	20	altijd gevuld	Voorletter(s)
Voorvoegsels	txt	10	alleen gevuld indien aanwezig	Voorvoegsel(s)
Naam	txt	108	altijd gevuld	Achternaam
Datum	txt	10	niet gevuld	Leeg
WSNP/MSNP	txt	4	niet gevuld	Leeg
Partnerindicatie	txt	1	niet gevuld	Leeg
Ingangsdatum_adres	txt	10	Altijd gevuld	De datum waarop betreffende persoon in op het adres in de betreffende gemeente is gaan wonen (dd-mm-eejj).
Vervaldatum_adres	txt	10	Altijd gevuld	De datum waarop betreffende persoon is vertrokken van dit adres in de betreffende gemeente (dd-mm-eejj).

##### Frequentie/leverschema

Het bestand wordt iedere maand, op donderdag beschikbaar gesteld. In de tussenliggende week ontvangt een gemeente die zich voor het eerst heeft aangemeld het initiële bestand. In de week erna gaat de betreffende gemeente mee in het normale ritme van de delta-leveringen.

**Status**

De verwachte startdatum van de levering is in december 2023.

## 5 Gegevens ten behoeve van verantwoording

Dit hoofdstuk gaat over jaarlijkse gegevensleveringen die nodig zijn voor controledoelinden. Hierbij gaat het om gegevens die nodig zijn om verantwoording af te leggen over de geboden hulp en om gegevens die nodig zijn om te controleren of pauzering, kwijtschelding en het weer opstarten van inning van schulden correct verlopen is. De "jaarlijsten" bevatten de persoonsgegevens die in het afgelopen jaar ter beschikking zijn gesteld, aangevuld met gegevens over de plaats en de datum waar(op) deze gegevens ter beschikking zijn gesteld.

Als de cijfers in je portaal-id (GPBxxxx) een getal vormen kleiner dan 1000 dan heb je toegang tot het Portaal Hulpverlening, waar de jaarlijsten worden gedeeld waarmee verantwoording kan worden afgelegd over de verleende hulp.

Als de cijfers in je portaal-id (GPBxxxx) een getal vormen groter dan 1000 dan heb je toegang tot het Portaal Schuldenafhandeling, waar de jaarlijsten worden gedeeld waarmee verantwoording kan worden afgelegd over de schuldenafhandeling: pauzeren, kwijtschelden, invordering weer opstarten.

*NB: vanaf 5 januari 2024 wordt er gebruik gemaakt van e-Herkenning. Hierdoor is het mogelijk om na het inloggen met e-Herkenning toegang te hebben tot zowel het portaal voor de hulpverlening (GPB0XXX) als de schuldenafhandeling (GPB1XXX).*

### 5.1 Jaarlijst Verantwoording Hulpverlening

Dit overzicht bevat de zelfmelders (die hebben aangegeven prijs te stellen op een hulpaanbod van hun gemeente) uit de afgelopen jaren met daarbij de datum waarop deze zelfmelder voor het eerst is doorgegeven aan de gemeente. Als gedurende het afgelopen jaar de integrale beoordeling is afgerond en de zelfmelder daarbij is aangemerkt als niet-gedupeerde, dan geven we ook de datum door waarop dit oordeel aan de gemeente is gemeld. We leveren ook de datum van afmelding als de zelfmelder in het afgelopen jaar is afgemeld voor het hersteltraject.

Deze lijst is voor het eerst geleverd in januari 2022 met de burgers die zich in 2021 hebben gemeld bij UHT. In januari 2023 zal de lijst ook alle burgers bevatten die zich in 2022 hebben gemeld. De burgers die zich in 2021 hebben aangemeld kunnen zich inmiddels hebben afgemeld of zijn beoordeeld als niet-gedupeerd. De records van deze burgers zullen dus nieuwe gegevens bevatten ten opzichte de jaarlijst van een jaar eerder. De jaarlijst Verantwoording Hulpverlening zal dus ieder jaar langer worden; er komen alleen maar zelfmelders bij. De zelfmelders uit eerdere jaren blijven staan en hun gegevens worden, voor zo ver van toepassing, aangevuld.

#### **Toelichting Datum levering zelfmelder**

Van januari tot en met augustus 2021 hebben we alle zelfmelders geleverd, zodat de gemeentes hun mogelijk gedupeerde inwoners een hulpaanbod konden doen (zie paragraaf 7.1). Vanaf september 2021 leveren we het "hulpaanbod-gewenst-bestand" met daarin alleen de zelfmelders die tijdens het aanmeldingsproces aangeven dat zij prijsstellen op een hulpaanbod van hun gemeente (zie paragraaf 2.1). Omdat het mogelijk is dat een zelfmelder die heeft aangegeven geen prijs te stellen op een hulpaanbod zich bedenkt en zich direct tot zijn/haar gemeente wendt met een hulpvraag is het hulpaanbod-gewenst-bestand mogelijk niet compleet. Daarom bestaat de mogelijkheid om een aanvulling op de jaarlijst te doen (paragraaf 5.4).





**Toelichting Datum levering niet-gedupeerd en Datum levering afgemeld**

Vanaf december 2021 zijn BSN's geleverd van burgers die als niet-gedupeerd zijn aangemerkt of die zijn afgemeld. De "Datum levering niet-gedupeerd" en "Datum levering afgemeld" zijn de datums waarop we een burger hebben geleverd aan het Portaal Hulpverlening als "niet gedupeerde" respectievelijk als "afgemelde".

**Bestandsnaam en -formaat**

Het bestand is in Excel-formaat. Het bestand heet

**VH-GPB????-Verantwoording\_hulpverlening\_eejmmdduummss.xlsx**. Hierin is 'GPB????' het portaal-id van de betreffende gemeente.

**Indeling bestand**

Het bestand bevat WEL kolomkoppen.

<b>Naam</b>	<b>Formaat</b>	<b>Lengte</b>	<b>Vulling</b>	<b>Inhoud</b>
BSN	num	9	altijd gevuld	Burgerservicenummer numeriek, dus zonder voorloophullens.
Gemeente code	num	4	altijd gevuld	Gemeentecode
Geboortedatum	txt	10	altijd gevuld	Geboortedatum (dd-mm-eejj)
Voorletters	txt	20	altijd gevuld	Voorletter(s)
Voorvoegsels	txt	10	alleen gevuld indien aanwezig	Voorvoegsel(s)
Achternaam	txt	108	altijd gevuld	Achternaam
DATUM LEVERING ZELFMELDER	txt	10	altijd gevuld	Datum waarop een burger is doorgegeven aan de gemeente als mogelijk gedupeerde
INDICATIE PORTAAL HULPVERLENING	txt	1	altijd gevuld	"J"
DATUM LEVERING NIET-GEDUPEERD	txt	10	gevuld indien van toepassing	Datum waarop een burger is doorgegeven aan de gemeente als "niet gedupeerde"
DATUM LEVERING AFGEMELD	txt	10	gevuld indien van toepassing	Datum waarop een burger is doorgegeven aan de gemeente als "afgemelde"

**Frequentie/leverschema**

Het bestand wordt ieder jaar, begin januari, beschikbaar gesteld.

**Status**

Deze levering heeft in januari 2022 voor het eerst plaatsgevonden.

## 5.2 Jaarlijst Verantwoording Hulpverlening Kindregeling

Voor de verantwoording van de kosten voor de brede ondersteuning in het kader van de Kindregeling leveren we een jaarlijst op aanvraag. Het proces is identiek aan de gegevensuitwisseling die gedurende het jaar plaats kan vinden en die is beschreven in paragraaf 2.4. Omwille van de herkenbaarheid hebben we het woord "jaarlijst" toegevoegd in de bestandsnaam.

In het vraagbestand neemt u de BSN's op van alle kinderen voor wie de gemeente in het afgelopen jaar activiteiten heeft verricht met betrekking tot brede ondersteuning in het kader van de Kindregeling.

### 5.2.1 Vraagbestand

#### Bestandsnaam en -formaat

Door het invullen van het voorbeeldbestand maakt u een vraagbestand. De naam van dit vraagbestand moet als volgt zijn opgebouwd:

**VK-GPB????-Kindregeling\_jaarlijst\_eejjmdd.xlsx.**

Hierin is 'GPB????' het portaal-id van de betreffende gemeente. 'eejjmdd' is de datum waarop het bestand is gemaakt. Het is aan de gemeentes om een datum in de bestandsnaam in te vullen.

#### Indeling bestand

Het bestand bevat WEL een kolomkop.

Naam	Formaat	Lengte	Vulling	Inhoud
BSN	num	9	altijd gevuld	Burgerservicenummer numeriek, dus zonder voorloopnullen.

#### Frequentie/leverschema

Het vraagbestand kan op ieder gewenst moment beschikbaar worden gesteld. Er vindt een wekelijkse verwerking plaats die start op maandag. Het antwoordbestand zal op de eerstvolgende maandag, na indiening van het vraagbestand, beschikbaar zijn.

### 5.2.2 Antwoordbestand

#### Bestandsnaam en -formaat

Het antwoordbestand is in Excel-formaat en heeft de volgende naam:

VK-GPB????-BLD-Kindregeling\_jaarlijst\_eejjmdd.xlsx. Hierin is 'GPB????' het portaal-id van de betreffende gemeente. 'eejjmdd' is de datum waarop het bestand is aangemaakt door B/CAP.

#### Indeling bestand

Het bestand bevat WEL kolomkoppen.

Naam	Formaat	Lengte	Vulling	Inhoud
BSN	num	9	altijd gevuld	Burgerservicenummer numeriek, dus zonder voorloopnullen.
Gedupeerd	txt	1	altijd gevuld	J of N

#### Frequentie/leverschema

De antwoordbestanden worden in principe op de eerstvolgende maandag, na indiening van het vraagbestand, beschikbaar gesteld.

#### Status

Deze levering zal begin 2023 starten.

### 5.3 Jaarlijsten Verantwoording Schuldenafhandeling

Er is een lijst van alle gedupeerde inwoners van een gemeente die in het afgelopen jaar als zodanig zijn geleverd, de "jaarlijst Gedupeerden", en een lijst van alle gedupeerden die in het afgelopen jaar zijn gemeld als verhuizers (in de afgelopen vijf jaar) vanuit die gemeente, de "jaarlijst Verhuizers".

#### 5.3.1 Jaarlijst Gedupeerden

Dit overzicht bevat alle gedupeerden uit het afgelopen jaar met daarbij de datum waarop deze burger voor het eerst is doorgegeven aan de gemeente als gedupeerde.

#### Toelichting Datum levering

In paragraaf 4.1 staat het "Overzicht gedupeerden" beschreven, dat tweewekelijks aan de gemeenten beschikbaar wordt gesteld. De jaarlijst bevat exact dezelfde gegevens, aangevuld met de datum waarop een burger, middels het "Overzicht gedupeerden" in het Portaal Schuldenafhandeling, voor het eerst aan de gemeente is gemeld als gedupeerde.

#### Bestandsnaam en -formaat

Het bestand is in Excel-formaat. Het bestand heet

**VS-GPB????-Verantwoording\_schuldenafhandeling\_gedupeerden\_eejjmdduummss.xlsx.** Hierin is 'GPB????' het portaal-id van de betreffende gemeente.

#### Indeling eerste tabblad

Dit tabblad bevat WEL kolomkoppen.

Naam	Formaat	Lengte	Vulling	Inhoud
BSN	num	9	altijd gevuld	Burgerservicenummer numeriek, dus zonder voorloopnullen
Gemeente code	num	4	altijd gevuld	Gemeentecode
Geboortedatum	txt	10	altijd gevuld	Geboortedatum (dd-mm-eejj)
Voorletters	txt	20	altijd gevuld	Voorletter(s)
Voorvoegsels	txt	10	alleen gevuld indien aanwezig	Voorvoegsel(s)
Achternaam	txt	108	altijd gevuld	Achternaam
Partnerindicatie	txt	1	gevuld indien van toepassing	Leeg of een "P"
Datum levering	txt	10	altijd gevuld	Datum waarop de burger voor het eerst als gedupeerde is verstrekt (dd-mm-eejj)

#### Tellingen op het tweede tabblad

- Totaal aantal BSN's (gedupeerde zelfmelders en toeslagpartners)
- Aantal BSN's met Partnerindicatie = leeg (gedupeerde zelfmelders)
- Aantal BSN's met Partnerindicatie = P (toeslagpartners van gedupeerde zelfmelders)

#### Frequentie/leverschema

Het bestand wordt ieder jaar, begin januari, beschikbaar gesteld.

#### Status

Deze levering heeft in januari 2022 voor het eerst plaatsgevonden.

### 5.3.2 Jaarlijst Verhuizers

In paragraaf 4.4. staat het "Overzicht gedupeerden afgelopen 5 jaar verhuisd" beschreven, dat tweewekelijks aan de gemeenten beschikbaar wordt gesteld. De jaarlijst bevat exact dezelfde gegevens, aangevuld met de datum waarop een burger, middels het "Overzicht gedupeerden afgelopen 5 jaar verhuisd" in het Portaal Schuldenafhandeling, voor het eerst aan de gemeente is gemeld als verhuizer.

#### Toelichting Datum levering

In paragraaf 4.1 staat het "Overzicht gedupeerden" beschreven, dat tweewekelijks aan de gemeenten beschikbaar wordt gesteld. De jaarlijst bevat exact dezelfde gegevens, aangevuld met de datum waarop een burger, middels het "Overzicht gedupeerden" in het Portaal Schuldenafhandeling, voor het eerst aan de gemeente is gemeld als gedupeerde.

#### Bestandsnaam en -formaat

Het bestand is in Excel-formaat. Het bestand heet

**VS-GPB????-Verantwoording\_schuldenafhandeling\_verhuizers\_eejjmdduummss.xlsx.**

Hierin is 'GPB????' het portaal-id van de betreffende gemeente.

#### Indeling eerste tabblad

Dit tabblad bevat WEL kolomkoppen.

Naam	Formaat	Lengte	Vulling	Inhoud
BSN	num	9	altijd gevuld	Burgerservicenummer numeriek, dus zonder voorloopnullen.
Gemeente code	num	4	altijd gevuld	Gemeentecode
Geboortedatum	txt	10	altijd gevuld	Geboortedatum (dd-mm-eejj)
Voorletters	txt	20	altijd gevuld	Voorletter(s)
Voorvoegsels	txt	10	gevuld indien aanwezig	Voorvoegsel(s)
Naam	txt	108	altijd gevuld	Achternaam
Partnerindicatie	txt	1	gevuld indien van toepassing	Leeg of een "P"
Ingangsdatum_adres	txt	10	altijd gevuld	De datum waarop betreffende persoon op het adres in de betreffende gemeente is gaan wonen (dd-mm-eejj)
Vervaldatum_adres	txt	10	altijd gevuld	De datum waarop betreffende persoon is vertrokken van dit adres in de betreffende gemeente (dd-mm-eejj)
Datum levering	txt	10	altijd gevuld	Datum waarop de burger voor het eerst als verhuizer is verstrekt (dd-mm-eejj)

#### Tellingen op het tweede tabblad

- Totaal aantal BSN's (gedupeerde zelfmelders en toeslagpartners)
- Aantal BSN's met Partnerindicatie = leeg (gedupeerde zelfmelders)
- Aantal BSN's met Partnerindicatie = P (toeslagpartners van gedupeerde zelfmelders)

#### Frequentie/leverschema

Het bestand wordt ieder jaar, begin januari, beschikbaar gesteld.

#### Status

Deze levering heeft in januari 2022 voor het eerst plaatsgevonden.

## 5.4 Jaarlijsten Verantwoording Schuldenafhandeling gedupeerde ex-toeslagpartners

Er is een lijst van alle gedupeerde inwoners van een gemeente die in het afgelopen jaar als zodanig zijn geleverd, de "jaarlijst gedupeerde ex-toeslagpartners", en een lijst van alle gedupeerde ex-toeslagpartners die in het afgelopen jaar zijn gemeld als verhuizers (in de afgelopen vijf jaar) vanuit die gemeente, de "jaarlijst gedupeerde ex-toeslagpartners verhuisd".

### 5.4.1 Jaarlijst gedupeerde ex-toeslagpartners

Dit overzicht bevat alle gedupeerde ex-toeslagpartners uit het afgelopen jaar met daarbij de datum waarop deze burger voor het eerst is doorgegeven aan de gemeente als gedupeerde ex-toeslagpartner.

#### Toelichting Datum levering

In paragraaf 4.4 staat het "Overzicht gedupeerde ex-toeslagpartners" beschreven, dat maandelijks aan de gemeenten beschikbaar wordt gesteld. De jaarlijst bevat nagenoeg dezelfde gegevens, aangevuld met de datum waarop een burger, middels het "Overzicht gedupeerde ex-toeslagpartners" in het Portaal Schuldenafhandeling, voor het eerst aan de gemeente is gemeld als gedupeerde ex-toeslagpartner.

#### Bestandsnaam en -formaat

Het bestand is in Excel-formaat. Het bestand heet

**VS-GPB????-Verantwoording\_schuldenafhandeling\_ex-partner\_eejjmmdduummss.xlsx.**

Hierin is 'GPB????' het portaal-id van de betreffende gemeente.

#### Indeling eerste tabblad

Dit tabblad bevat WEL kolomkoppen.

Naam	Formaat	Lengte	Vulling	Inhoud
BSN	num	9	altijd gevuld	Burgerservicenummer numeriek, dus zonder voorloopnullen
Gemeente code	num	4	altijd gevuld	Gemeentecode
Geboortedatum	txt	10	altijd gevuld	Geboortedatum (dd-mm-eejj)
Voorletters	txt	20	altijd gevuld	Voorletter(s)
Voorvoegsels	txt	10	alleen gevuld indien aanwezig	Voorvoegsel(s)
Achternaam	txt	108	altijd gevuld	Achternaam
Partnerindicatie	txt	1	niet gevuld	Leeg
Datum levering	txt	10	altijd gevuld	Datum waarop de burger voor het eerst als gedupeerde ex-toeslagpartner is verstrekt (dd-mm-eejj)

#### Tellingen op het tweede tabblad

- Totaal aantal BSN's (gedupeerde toeslagpartners)

#### Frequentie/leverschema

Het bestand wordt ieder jaar, begin januari, beschikbaar gesteld.

#### Status

Deze levering vindt in januari 2024 voor het eerst plaats.

#### 5.4.2 Jaarlijst gedupeerde ex-toeslagpartners verhuisd

Dit overzicht bevat alle gedupeerde ex-toeslagpartners die de afgelopen 5 jaar zijn verhuisd, uit het afgelopen jaar met daarbij de datum waarop deze burger voor het eerst is doorgegeven aan de gemeente als gedupeerde ex-toeslagpartner die de afgelopen 5 jaar is verhuisd.

#### Toelichting Datum levering

In paragraaf 4.8 staat het "Overzicht gedupeerde ex-toeslagpartners afgelopen 5 jaar verhuisd" beschreven, dat maandelijks aan de gemeenten beschikbaar wordt gesteld. De jaarlijst bevat nagenoeg dezelfde gegevens, aangevuld met de datum waarop een burger, middels het "Overzicht gedupeerde ex-toeslagpartners afgelopen 5 jaar verhuisd" in het Portaal Schuldenafhandeling, voor het eerst aan de gemeente is gemeld als verhuizer.

#### Bestandsnaam en -formaat

Het bestand is in Excel-formaat. Het bestand heet **VS-GPB????-Verantwoording\_schuldenafhandeling\_verhuizers\_eejjmdduummss.xlsx**. Hierin is 'GPB????' het portaal-id van de betreffende gemeente.

#### Indeling eerste tabblad

Dit tabblad bevat WEL kolomkoppen.

Naam	Formaat	Lengte	Vulling	Inhoud
BSN	num	9	altijd gevuld	Burgerservicenummer numeriek, dus zonder voorloopnullen.
Gemeente code	num	4	altijd gevuld	Gemeentecode
Geboortedatum	txt	10	altijd gevuld	Geboortedatum (dd-mm-eejj)
Voorletters	txt	20	altijd gevuld	Voorletter(s)
Voorvoegsels	txt	10	gevuld indien aanwezig	Voorvoegsel(s)
Naam	txt	108	altijd gevuld	Achternaam
Partnerindicatie	txt	1	niet gevuld	Leeg
Ingangsdatum_adres	txt	10	altijd gevuld	De datum waarop betreffende persoon op het adres in de betreffende gemeente is gaan wonen (dd-mm-eejj)
Vervaldatum_adres	txt	10	altijd gevuld	De datum waarop betreffende persoon is vertrokken van dit adres in de betreffende gemeente (dd-mm-eejj)
Datum levering	txt	10	altijd gevuld	Datum waarop de burger voor het eerst als verhuizer is verstrekt (dd-mm-eejj)

#### Tellingen op het tweede tabblad

- Totaal aantal BSN's (gedupeerde ex-toeslagpartners)

#### Frequentie/leverschema

Het bestand wordt ieder jaar, begin januari, beschikbaar gesteld.

#### Status

Deze levering vindt in januari 2023 voor het eerst plaats.

## 5.5 Gegevensuitwisseling voor aanvulling op de jaarlijsten

Het is mogelijk dat u vorderingen heeft kwijtgescholden voor burgers van wie we u in 2023 geen gegevens hebben gestuurd via het portaal. Het kan bijvoorbeeld zijn dat iemand langer dan vijf jaar geleden uit uw gemeente verhuisd is, maar nog wel schulden had openstaan die u heeft kwijtgescholden. Of dat iemand zich bij zijn gemeente meldt voor hulp terwijl hij bij aanmelding had aangegeven hier geen prijs op te stellen. We begrijpen dat u de gederfde baten of de gemaakte kosten voor deze burgers wel wilt kunnen declareren. We bieden u daarom de gelegenheid om een bestand aan te leveren met daarin de BSN's van de burgers waarvoor u wel vorderingen heeft kwijtgescholden of aan wie u wel hulp heeft geboden, maar die niet op een jaarlijst staan. Wij zullen dit vraagbestand verwerken en onder uw account een antwoordbestand ter beschikking stellen in het gegevensportaal Belastingdienst. Uit dit antwoordbestand zal blijken of het aangeleverde BSN wel of geen gedupeerde of toeslagpartner van een gedupeerde is (aanvulling op jaarlijst Gedupeerden en/of jaarlijst Verhuizers) of dat deze burger zich heeft aangemeld als slachtoffer in het kader van de toeslagenaffaire (aanvulling op jaarlijst Hulpverlening).

### 5.5.1 Vraagbestand

In het portaal zullen wij een Excel-bestand plaatsen waarin u de gegevens kunt invullen van de burgers waarvoor u wel kosten heeft gemaakt of baten heeft gederfd, maar die niet op een jaarlijst staan. Dit bestand heeft één van de volgende namen:

- VH-GPB????\_Hulpverlening\_leeg.xlsx
- VS-GPB????\_Schuldenafhandeling\_leeg.xlsx
- VS-GPB????\_Schuldenafhandeling\_ex-partner\_leeg.xlsx

Op de plaats van "GPB?????" staat uw portaal-id.

#### Indeling bestand

Het bestand bevat WEL een kolomkop.

Naam	Formaat	Lengte	Vulling	Inhoud
BSN	num	9	altijd gevuld	Burgerservicenummer numeriek, dus zonder voorloopnullen.

Het ingevulde bestand slaat u op met één van de volgende namen:

- VH-GPB????\_Hulpverlening.xlsx
- VS-GPB????\_Schuldenafhandeling.xlsx
- VS-GPB????\_Schuldenafhandeling\_ex-partner.xlsx

Vervolgens kunt u dit vraagbestand uploaden in het portaal. In de gebruiksinstructie van het portaal is deze procedure beschreven.



### 5.5.2 Antwoordbestand

Wij zullen dit vraagbestand verwerken en onder uw account een antwoordbestand ter beschikking stellen. Het antwoordbestand heeft een van de volgende twee namen:

- VH-GPB????-Hulpverlening\_eejjmmdduummss.xlsx
- VS-GPB????-Schuldenafhandeling\_eejjmmdduummss.xlsx
- VS-GPB????-Schuldenafhandeling\_ex-partner\_eejjmmdduummss.xlsx

Op de plaats van "eejjmmdduummss" staat een codering van het moment waarop het bestand is gemaakt (e=eeuw, j=jaar, m=maand, d=dag, u=uur, m=minuut, s=seconde).

#### Indeling bestand als aanvulling op de jaarlijst voor hulpverlening

Het bestand bevat WEL kolomkoppen.

Naam	Formaat	Lengte	Vulling	Inhoud
BSN	num	9	altijd gevuld	Uit vraagbestand
Zelfmelder	txt	1	altijd gevuld (J/N)	"J": burger heeft zichzelf gemeld voor compensatie in de voorgaande jaren "N": burger heeft zichzelf niet gemeld voor compensatie in het voorgaande jaar

#### Indeling bestand als aanvulling op een jaarlijst voor schuldenafhandeling

Het bestand bevat WEL kolomkoppen.

Naam	Formaat	Lengte	Vulling	Inhoud
BSN	num	9	altijd gevuld	Uit vraagbestand
Gedupeerde	txt	1	altijd gevuld (J/N)	"J": burger is aangemerkt als gedupeerde in het voorgaande jaar of is toeslagpartner van iemand die in het voorgaande jaar als gedupeerde is aangemerkt "N": burger is niet aangemerkt als gedupeerde in het voorgaande jaar en is geen toeslagpartner van iemand die in het voorgaande jaar als gedupeerde is aangemerkt

#### Indeling bestand als aanvulling op een jaarlijst voor schuldenafhandeling

Het bestand bevat WEL kolomkoppen.

Naam	Formaat	Lengte	Vulling	Inhoud
BSN	num	9	altijd gevuld	Uit vraagbestand
Gedupeerde ex-toeslagpartner	txt	1	altijd gevuld (J/N)	"J": burger is aangemerkt als gedupeerde ex-toeslagpartner in het voorgaande jaar "N": burger is niet aangemerkt als gedupeerde ex-toeslagpartner in het voorgaande jaar

#### Frequentie/leverschema

Deze uitwisseling vindt alleen plaats als een gemeente daar behoefte aan heeft en start met een vraagbestand van een gemeente.

**Status**

Deze uitwisseling heeft in januari 2022 voor het eerst plaatsgevonden.

## 6 Contactpersonen en bereikbaarheid

### **Vereniging van Nederlandse Gemeenten**

Vragen van gemeenten over de gegevensuitwisseling kunnen gesteld worden aan het steunpunt van de VNG. Denk daarbij aan:

- beleid gerelateerde vragen
- signalen / klachten van gemeenten
- vragen over de SPUK

[hersteloperatie@vng.nl](mailto:hersteloperatie@vng.nl)

070 – 373 82 32

### **Unie van Waterschappen**

Beleidsmatige vragen van waterschappen en gemeenschappelijke regelingen kunnen worden gesteld aan het steunpunt van de UvW.

[info@uvw.nl](mailto:info@uvw.nl)

### **Belastingdienst/Toeslagen (UHT)**

Voor vragen over de status van de behandeling van een ouder kunt u samen met de ouder contact opnemen met het serviceteam op telefoonnummer 0800 - 2 358 358 (gratis).

Voor ouders die acute hulp nodig hebben of ingewikkelde problematiek hebben waarvoor samenwerking tussen UHT en gemeente nodig is mag contact gezocht worden met

[odg@belastingdienst.nl](mailto:odg@belastingdienst.nl)

### **Belastingdienst/CAP**

Voor:

- akkoordverklaringen ten behoeve van moratorium en machtiging
  - verzoeken voor verlenging bewaartermijn
  - vragen over de gegevensuitwisseling (bijvoorbeeld als gegevens niet lijken te kloppen)
  - een bestand in het Gegevensportaal Belastingdienst is verlopen
  - vragen over de werking van het Gegevensportaal Belastingdienst
  - aanmaken van een extra account of wijzigen van accountgegevens
- mag contact worden gezocht met

[gegevensuitwisseling@belastingdienst.nl](mailto:gegevensuitwisseling@belastingdienst.nl)

## 7 Bijlage 1: vervallen leveringen op basis van het machtigingenbesluit

### 7.1 Overzicht zelfmelders

(vervallen na uitfasering machtigingsbesluit)

Dit overzicht bevat alle nieuwe in behandeling genomen personen bij de UHT. Van deze personen moet nog worden vastgesteld of zij daadwerkelijk gedupeerd zijn. De eerste keer dat deze informatie wordt verstrekt aan een gemeente ontvangt de gemeente alle tot dan toe bij UHT in behandeling zijnde personen die woonachtig zijn in de betreffende gemeente. Na deze eerste initiële levering ontvangt een gemeente i.v.m. minimalisering van de gegevensverwerking alleen de nieuw aangemelde personen die door UHT in behandeling zijn genomen. Dit wordt ook aangeduid met 'de delta'.

#### Bestandsnaam en -formaat

Het bestand is een CSV-bestand hetgeen betekent dat de velden zijn gescheiden door een puntkomma (;). Het bestand heet **GT-GPB????-????-eejjmmdduummss.csv** (e=eeuw, j=jaar, m=maand, d=dag, u=uur, m=minuut, s= seconde). Hierin is 'GPB????' het portaal-id van de betreffende gemeente, gevolgd door de 4 cijfers van de gemeentecode.

#### Indeling bestand

Het bestand bevat GEEN kolomkoppen.

Naam	Formaat	Maximale Lengte	Vulling	Inhoud
BSN	num	9	altijd gevuld	Burgerservicenummer numeriek, dus zonder voorloophnullen.
Gemeentecode	num	4	altijd gevuld	Gemeentecode
Geboortedatum	txt	10	altijd gevuld	Geboortedatum (dd-mm-eejj)
Voorletters	txt	20	altijd gevuld	Voorletter(s)
Voorvoegsels	txt	10	alleen gevuld indien aanwezig	Voorvoegsel(s)
Naam	txt	108	altijd gevuld	Achternaam
Telefoonnummer	txt	100	Indien beschikbaar	Leeg of één of meerdere telefoonnummers, gescheiden door een komma.

**Voorbeeld** (met gefingeerde gegevens):

```
111111111;310;13-10-1966;P I;;APPEL;; 0699999999, 0630050250
22222222;310;02-03-1960;C B D;;PEER;;
333333333;310;31-12-1973;K;;BANAAN;; 0000000000, 0641259951
44444444;310;07-12-1977;J;VAN DER;KERS;; 0633333333
```

#### Frequentie/leverschema

Het bestand wordt iedere twee weken, in de even week, op donderdag beschikbaar gesteld. In de tussenliggende week ontvangt een gemeente die zich voor het eerst heeft aangemeld het initiële bestand. In de week erna gaat de betreffende gemeente mee in het normale ritme van de delta-leveringen.

#### Status

Levering van deze informatie is op 28 januari gestart en 26 augustus voor het laatst geleverd.

## 7.2 Overzicht uitbetaalde Betaallijsten

(levering was eerder al gestaakt, vervalt definitief met uitfaseren machtigingsbesluit)

Dit overzicht bevat personen die een tegemoetkoming hebben ontvangen. Deze informatie is slechts bedoeld om voorrang te kunnen geven aan het contact opnemen met personen die deze tegemoetkoming hebben ontvangen. Het overzicht zegt niets over de hoogte van de tegemoetkoming en vanuit privacywetgeving is het ook NIET toegestaan om tegenover de gedupeerde melding te maken van het feit dat een tegemoetkoming is ontvangen. Ook de boodschap of een persoon als gedupeerde erkend wordt, mag alleen door de Belastingdienst (UHT) worden gebracht.

### Bestandsnaam en -formaat

Het bestand is een CSV-bestand hetgeen betekent dat de velden zijn gescheiden door een puntkomma (;). Het bestand heet **BT-GPB????-aangemeld\_en\_uitbetaald\_eejjmmduummss.csv**. Hierin is 'GPB????' het portaal-id van de betreffende gemeente. De timestamp in de naamgeving is pas in mei toegevoegd.

### Indeling bestand

Het bestand bevat GEEN kolomkoppen.

Naam	Formaat	Maximale Lengte	Vulling	Inhoud
BSN	num	9	altijd gevuld	Burgerservicenummer numeriek, dus zonder voorloopnullen.
Gemeentecode	num	4	altijd gevuld	Gemeentecode
Geboorte datum	txt	10	altijd gevuld	Geboortedatum (dd-mm-eejj)
Voorletters	txt	20	altijd gevuld	Voorletter(s)
Voorvoegsels	txt	10	alleen gevuld indien aanwezig	Voorvoegsel(s)
Naam	txt	108	altijd gevuld	Achternaam
Telefoonnummer	txt	100	Indien beschikbaar	Leeg of één of meerdere telefoonnummers, gescheiden door een komma.

### Voorbeeld (met gefingeerde gegevens):

```
12345678;575;19-1-1900;S;VAN;APPEL;; 0612345678
123456789;575;4-1-1990;J C P;;BANAAN;; 0623456789
```

### Frequentie/leverschema

Het bestand wordt iedere twee weken, in de even week, op donderdag beschikbaar gesteld. In de tussentijdse week ontvangt een gemeente die zich voor het eerst heeft aangemeld het initiële bestand. In de week erna gaat de betreffende gemeente mee in het normale ritme van de delta-leveringen.

### Status

Levering van deze informatie is op 26 maart gestart en 15 april voor het laatst geleverd. Levering is vanaf die datum gepauzeerd omdat onduidelijkheid over de selectiecriteria voor deze lijst, heeft geleid tot ongewenste communicatie.

### 7.3 Overzicht zelfmelders Vertrokken Onbekend Waarheen (VOW) (vervallen met uitfaseren machtigingsbesluit)

Deze gegevenslevering betreft personen waarvan geen geldige woon- of verblijfplaats bekend is. De gegevens worden verstrekt aan de laatst bekende woongemeente.

*NB: niet alle gemeenten ontvangen dit bestand! Het wordt alleen verstrekt indien VOW aan de orde is in de betreffende gemeente.*

#### Bestandsnaam en -formaat

Het bestand is een CSV-bestand hetgeen betekent dat de velden zijn gescheiden door een puntkomma (;). Het bestand heet **VOWGPB????\_Zelfmelder\_eejjmmdduummss.csv**. Hierin is 'GPB????' het portaal-id van de betreffende gemeente.

#### Indeling bestand

Het bestand bevat WEL kolomkoppen. Dit om verkeerde interpretatie van geboortedatum (i.p.v. verhuisdatum) te voorkomen.

Naam	Formaat	Maximale Lengte	Vulling	Inhoud
BSN	num	9	altijd gevuld	Burgerservicenummer numeriek, dus zonder voorloophuller.
Gemeentecode	num	4	altijd gevuld	Gemeentecode
Geboortedatum	txt	10	altijd gevuld	Geboortedatum (dd-mm-eejj)
Voorletters	txt	20	altijd gevuld	Voorletter(s)
Voorvoegsels	txt	10	alleen gevuld indien aanwezig	Voorvoegsel(s)
Naam	txt	108	altijd gevuld	Achternaam
Telefoonnummer	txt	100	Indien beschikbaar	Leeg of één of meerdere telefoonnummers, gescheiden door een komma.
Vervaldatum adres	txt	10	Altijd gevuld	De datum tot waarop betreffende persoon is vertrokken van het laatst bekende adres (dd-mm-eejj).

#### Voorbeeld (met gefingeerde gegevens):

```
BSN;Gemeentecode;Geboortedatum;Voorletters;Voorvoegsels;Naam;Telefoonnummer;Vervaldatum_adres
123456789;505;14-01-1983;X S;VAN;APPEL; 0611111111;01-04-2011
012345678;505;31-12-1988;Y E;;BANAAN;; 0612222222, 0613333333;20-11-2018
```

#### Frequentie/leverschema

Dit bestand is tot op heden eenmalig verstrekt op 9 april. In deze eenmalige levering was de kolom geboortedatum per ongeluk leeg.

#### 7.4 **Overzicht Beoordeling Vastgesteld** (vervallen met uitfaseren machtigingsbesluit)

Deze gegevenslevering is de vervanging van de BT-lijsten (besproken in paragraaf 7.2). Deze gegevens worden alleen geleverd aan gemeenten die zich hiervoor via de VNG hebben aangemeld en stelt deze gemeenten in staat om prioriteiten te stellen in het doen van een hulpaanbod.

##### **Bestandsnaam en -formaat**

Het bestand is een CSV-bestand hetgeen betekent dat de velden zijn gescheiden door een puntkomma (;). Het bestand heet **BV-GPB????-Beoordeling-vastgesteld-eejjmmdduummss.csv** (e=eeuw, j=jaar, m=maand, d=dag, u=uur, m=minuut, s=seconde). Hierin is 'GPB????' het portaal-id van de betreffende gemeente.

##### **Indeling bestand**

Het bestand bevat WEL kolomkoppen.

<b>Naam</b>	<b>Formaat</b>	<b>Maximale Lengte</b>	<b>Vulling</b>	<b>Inhoud</b>
BSN	num	9	altijd gevuld	Burgerservicenummer numeriek, dus zonder voorloopnullen.
Gemeentecode	num	4	altijd gevuld	Gemeentecode
Geboorte datum	txt	10	altijd gevuld	Geboortedatum (dd-mm-eejj)
Voorletters	txt	20	altijd gevuld	Voorletter(s)
Voorvoegsels	txt	10	alleen gevuld indien aanwezig	Voorvoegsel(s)
Naam	txt	108	altijd gevuld	Achternaam
Telefoonnummer	txt	100	Indien beschikbaar	Leeg of één of meerdere telefoonnummers, gescheiden door een komma.
Opmerking	txt	65	altijd gevuld	'graag met voorrang hulpaanbod doen, indien dit nog niet is gedaan'

##### **Voorbeeld (met gefingeerde gegevens):**

```
BSN;Gemeentecode;Geboortedatum;Voorletters;Voorvoegsels;Naam;Telefoonnummer;Opmerking
123456789;505;14-01-1983;X S;VAN;APPEL; 0611111111; graag met voorrang hulpaanbod doen,
indien dit nog niet is gedaan
012345678;505;31-12-1988;Y E;;BANAAN;; 0612222222, 06133333333; graag met voorrang
hulpaanbod doen, indien dit nog niet is gedaan
```

##### **Frequentie/leverschema**

Het bestand wordt 1 keer per maand op donderdag in een even week beschikbaar gesteld aan de gemeenten die zich hiervoor hebben aangemeld.

##### **Status**

Levering van deze informatie aan de gemeenten die zich hebben aangemeld voor deze specifieke levering, is op 15 juli gestart. In verband met het uitfaseren van het machtigingsbesluit is dit rapport op 26 augustus voor het laatst geleverd.