

A woman with dark hair, wearing a maroon sweater and beige pants, sits cross-legged on a light-colored wooden floor. She has a thoughtful or stressed expression, resting her head on her hand. Scattered around her are numerous papers, envelopes, and a green folder. The background shows a window with a white frame and a plain white wall.

De kruispunten en verbindingen met ketenpartners (SchuldenlabNL)

SchuldenlabNL en VNG Realisatie

Joost Broumels, projectmanager bij
SchuldenlabNL



Tjeert Poelman,
implementatiemanager bij VNG
Realisatie



Programma

1. Wat zien we nu (inflatie, energiecrisis, energieroute)?
2. Welke impact heeft dit op de dienstverlening van de gemeente?
3. Routekaart Financiële zorgen
4. Introductie Schuldenlab
5. Bewezen schuldhulpmethoden Schuldenlab
6. Meerwaarde voor gemeenten

Wat zien we?

Monitor schuldhulpverlening in onzekere tijden

April, mei en juni 2022

Voor de monitor bevroegen we een vast panel van 15 organisaties die gezamenlijk 90 gemeenten vertegenwoordigen.

De groep is te divers om er een specifieke doelgroep uit te halen, wat geven zij respondenten aan dat gezien dat het gemiddelde inkomen van nieuwe aanvragers hoger ligt dan voorheen.

Hebben gemeenten voldoende capaciteit om de aanvragen te behandelen?

- voldoende cap.
- voldoende cap., maar voorligt overbelasting

30%

70%

Aantal aanvragen voor schuldhulpverlening

Tijdperk	Aantal aanvragen
april 2020	~800
april 2021	~1000
april 2022	~1300

schuldhulpverlening

Tijdperk	Aantal aanvragen
juni 2020	~800
juni 2021	~1200
juni 2022	~1400

De Monitor schuldhulpverlening in onzekere tijden wordt

Nibud: groeiend aantal huishoudens zit financieel klem

PERBERICHT 15 juli 2022

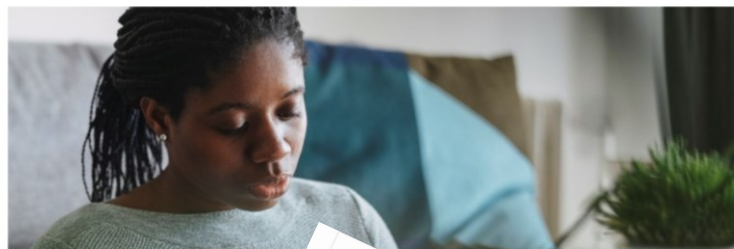

Een groeiend aantal huishoudens gestegen kosten. Voor het eerst

ABN Amro verwacht miljoen huishoudens met schulden

Economie • 21 jun 14:11 • Aangepast op 19 okt 10:48

Auteur: Mark van Harreveld

Inflatie en vooral de stijgende prijzen van voedsel en energie doen steeds meer Nederlandse huishoudens in financiële problemen belanden. Als we uitkomen op een miljoen huishoudens in problematische schulden, dan is dat geen gekke schatting, zegt econoom Piet Rietman van ABN Amro.



Steeds meer huishoudens komen geld tekort, gemiddeld inkomen steeg in twee kwartaal nog wel

Bij steeds meer Nederlanders duurt de maand te lang, zij komen geld tekort. Inmiddels gaat er bij bijna 1 op de 4 huishoudens meer geld uit dan er binnenkomt.

Serena Frijters en Xander van Uffelen 23 september 2022, 11:39



Impact gemeenten

- Meer vroegsignalen energieachterstanden: **afwegingskader vroegsignalering herzien**
- Toename aanvragen schuldhulp → **Capaciteit**
- Nieuwe doelgroep → **Andere vormen van ondersteuning, communicatie, gespreksvoering**
- Minder besteedbaar inkomen → **druk op budgetplannen, nieuwe schulden gevolgen voor lopende schuldregelingen**

Routekaart financiële zorgen

ROUTEKAART FINANCIËLE ZORGEN **MIJLPALEN**

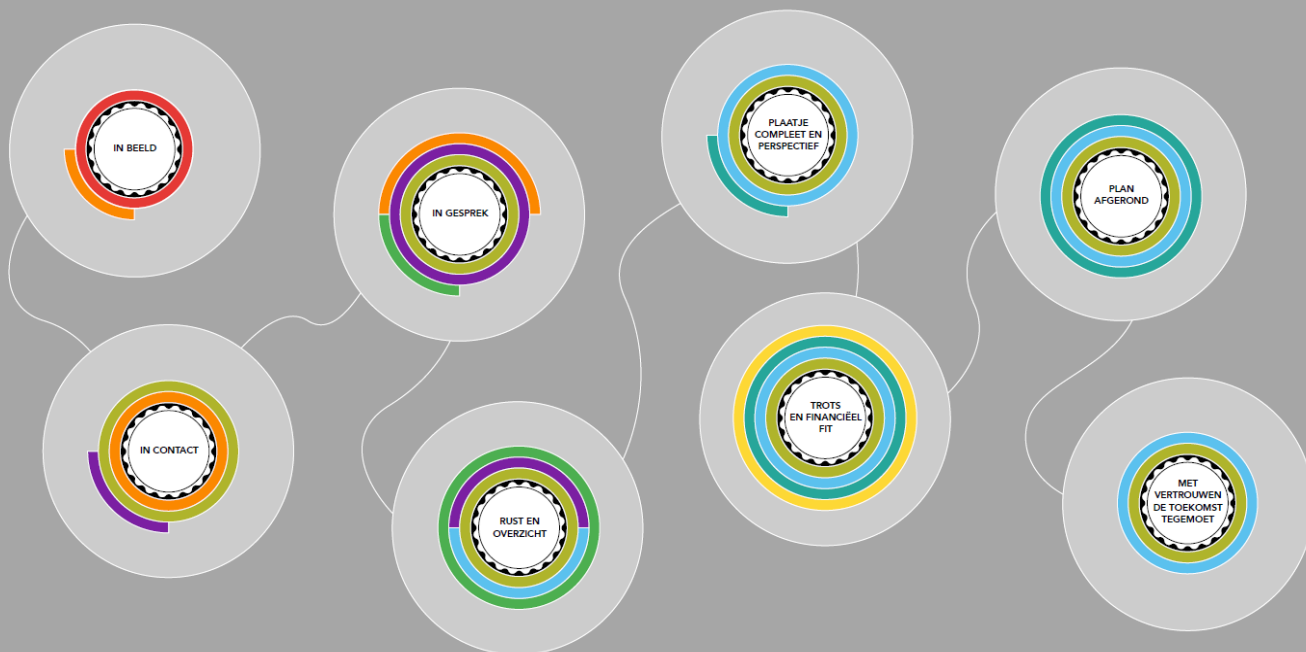

illustratie impact op Routekaart

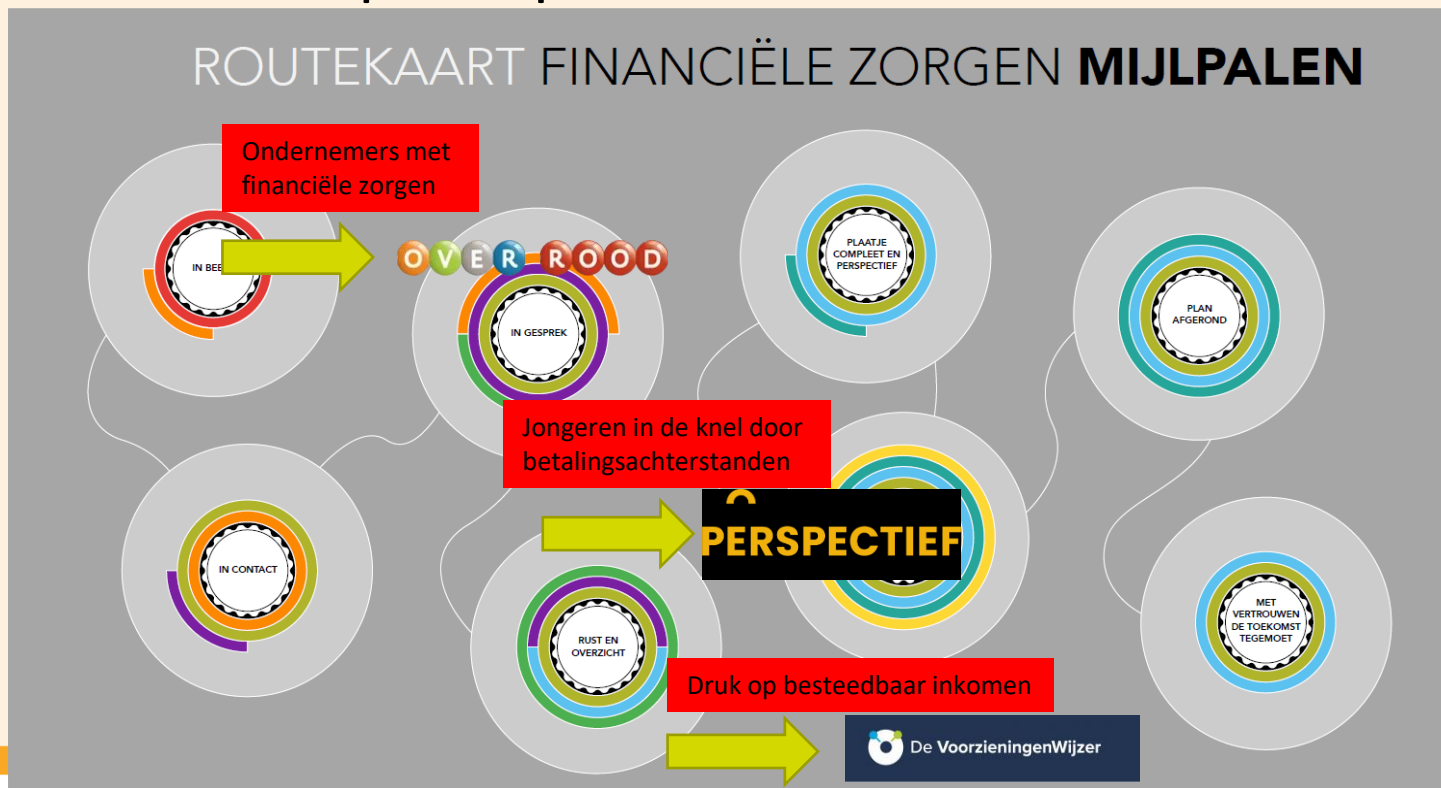



Voorwoord H.M. Koningin Máxima ▶



Minister voor Armoede Carola Schouten: 'We hebben elkaar nodig' ▶



Schuldenlabo70 ▶



Werk aan Uitvoering ▶



Inclusieve samenleving ▶

NEDERLAND SCHULDENZORGVRIJ. STAD VOOR STAD, STAP VOOR STAP.



Rijksincasso ▶

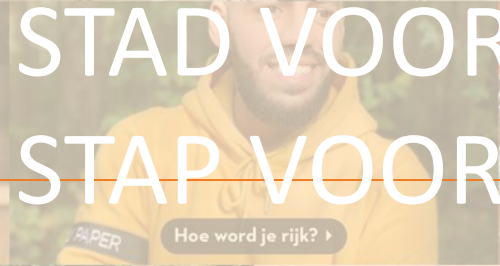

Hoe word je rijk? ▶



Jongeren Perspectief Fonds ▶

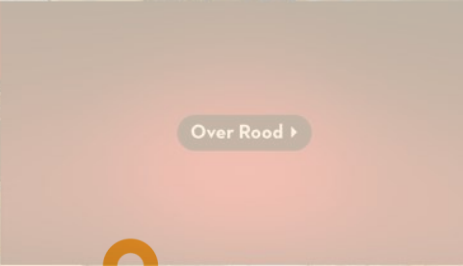

Over Rood ▶

Introductie SchuldenlabNL

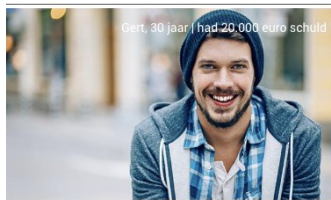

COALITIEVORMING

SchuldenlabNL is een onafhankelijke stichting waarin die publieke partners (waaronder gemeenten en uitvoeringsorganisaties) en private partners (zoals banken, verzekeraars, energieleveranciers en woningcorporaties) de handen ineen slaan bij elkaar brengt om NL schuldenzorgvrij te krijgen



FINANCIERING

Het duurzaam financieren van succesvolle oplossingen vormt nog te vaak een barrière in het opschalen ervan. Vaak starten succesvolle en vernieuwende initiatieven met incidenteel geld. Er zijn bijvoorbeeld veel subsidies of innovatiebudgetten beschikbaar om een impuls te geven aan de start van innovatieve oplossingen.

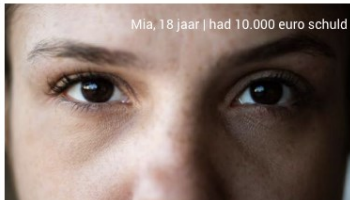

OPSCHALING

Zonder samenwerking, geen effectieve opschaling.



IMPACTMETING

Projecten moeten daadwerkelijk een bijdrage leveren aan een Schuldenzorgvrij Nederland. En duurzaam te financieren zijn. Om de zogenaamde 'impact' te kunnen vaststellen investeren we als SchuldenlabNL samen en alleen in passende vormen van impactmeting.



ACCREDITATIE SCHULDHULPMETHODEN

De missies van SchuldenLab NL en Stichting Nederlandse Schuld hulproute (Stichting NSR) liggen op een lijn. Beide organisaties zetten zich in voor een financieel gezond en schuldenzorgvrij Nederland en hebben daar ieder een eigen aanpak voor ontwikkeld.

OP 28 MAART LANCEERDE HARE MAJESTEIT KONINGIN MÁXIMA, EREVOORZITTER VAN SCHULDENLAB, DE CAMPAGNE 'GRIP OP JE GELD' EN WERD DE ENERGIEROUTE GEPRESENTEERD

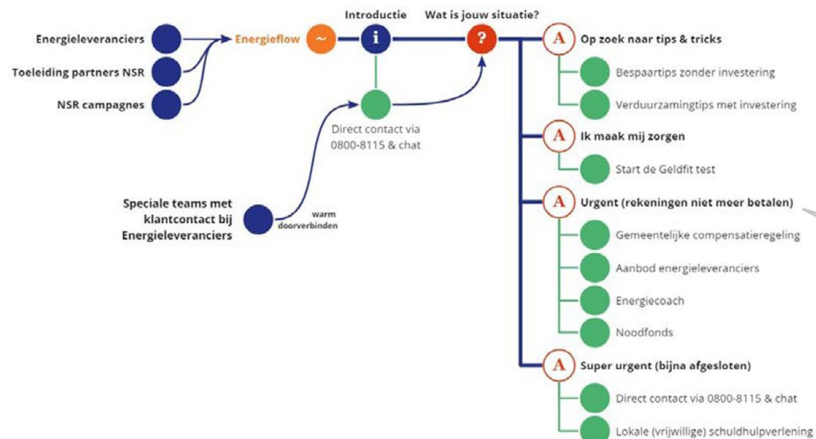

HET TIJDELIJK NOODFONDS IS EEN LAATSTE HULPMIDDEL VAN DE ENERGIEROUTE

Er zijn al **60.000** huishoudens bereikt via de energieroute en al meer dan **20.000** mensen hebben in 2 maanden tijd al gebruik gemaakt van hulp via de energieroute. Onze huidige inschatting is dat **25% van de 840.000** huishoudens gebruik gaan maken van de route

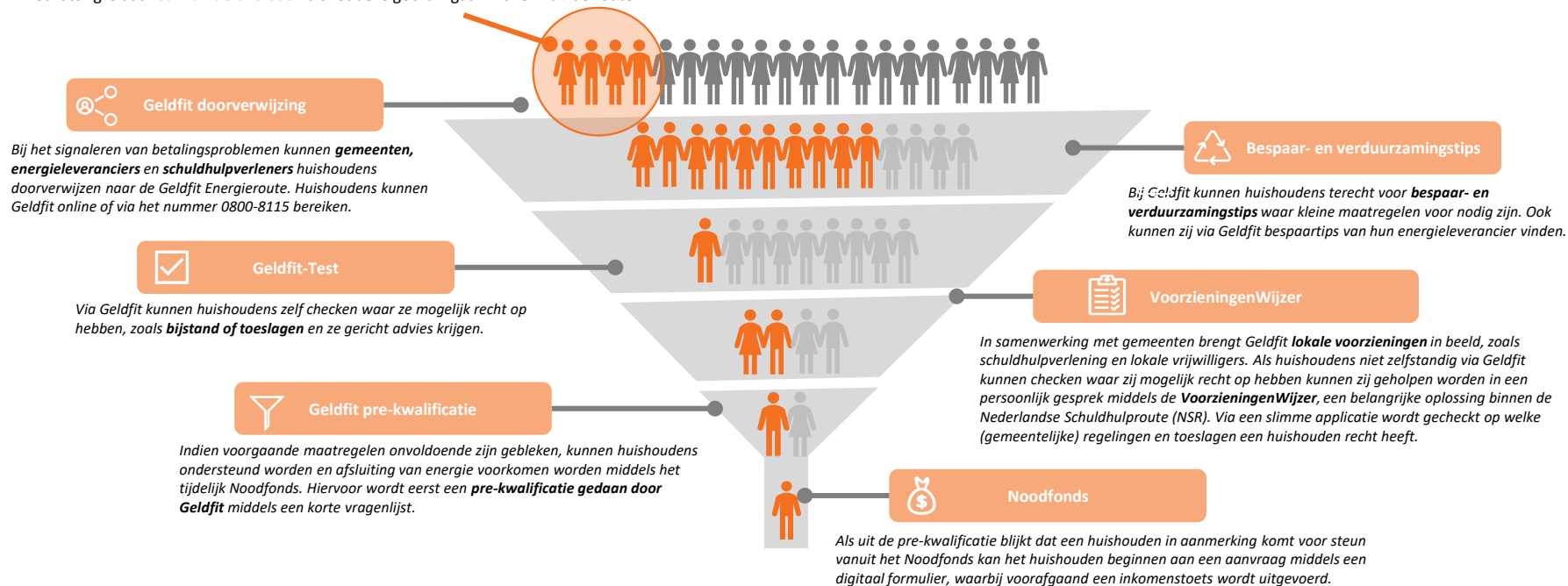

KONINGIN MÁXIMA BIJ BIJENKOMST 3 NOVEMBER 2022 OVER FINANCIËLE GEZONDHEID WERKNEMERS

NATIONALE COALITIE FINANCIËLE GEZONDHEID



GESELECTEERDE METHODEN



- <https://specials.publiekdenken.nl/special-zonder-zorgen-schuldenvrij/hoe-word-je-rijk>

GESELECTEERDE METHODEN



DOORBRAAKMETHODE

De Doorbraakmethode biedt ondersteuning aan multiprobleem-huishoudens waar een teveel aan hulp en steun juist contra-productief werkt. Door dat teveel wordt de hulp niet meer begrepen. Deze methode geeft weer zicht op de uitweg, o.a. door zelfregie.



JONGERENPERSPECTIEFFONDS

Jongeren tussen de 18 en de 27 jaar met schulden worden ernstig belemmerd in hun ontwikkeling. Het Jongeren Perspectief Fonds begeleidt jongeren waar mogelijk naar werk of school, of ondersteund in het continueren daarvan.



DE VOORZIENINGENWIJZER

De Voorzieningenwijzer helpt huishoudens te bepalen op welke lokale en landelijke toeslagen en regelingen het recht heeft en helpt tevens, indien gewenst, bij het aanvragen daarvan. De basis op orde, dat voorkomt schulden.



COLLECTIEF SCHULDREGELEN

Collectief Schuldregelen versnelt het tot stand brengen van minnelijke schuldregelingen. Schuldeisers geven vooraf akkoord op betaalvoorstellen. Dat zorgt voor snellere doorlooptijden en minder rompslomp bij gemeenten en schuldeisers. Daardoor krijgen mensen met schulden sneller perspectief.



GESELECTEERDE METHODEN



PLINKR HUB

De Plinkr Hub biedt een oplossing voor uitstroom en nazorg in het bewindvoeringstraject. Door standaardisatie van het proces -met behoud van maatwerk voor de deelnemers- is voor het eerst een aanpak ontstaan die schaalbaar en flexibel inzetbaar is, met meetbare uitkomsten.

NEDERLANDSE SCHULDHULPROUTE

Het duurt gemiddeld 4,8 jaar voordat mensen met financiële problemen de juiste hulp krijgen. Door meer samenwerking tussen schuldeisers en hulpaanbieders zorgt de Nederlandse Schuldhulproute ervoor dat mensen in een eerder stadium hulp krijgen bij hun geldzorgen.



HOE WORD JE RIJK?

‘Hoe word je rijk?’ is de beproefde interventie rondom financiële educatie voor jongeren, waarbij niet alleen het kennisniveau (weten), het handelingsbegrip (kunnen) maar juist ook de actiebereidheid (doen) vergroot wordt.



OVERROOD

Over Rood begeleidt ondernemers naar een financieel gezonde toekomst. Of je nu te weinig omzet maakt, een bedrijf wilt starten, je bedrijf moet stoppen, schulden hebt, failliet dreigt te gaan / bent gegaan of achterloopt met je bedrijfsadministratie.



Aantal gemeenten per interventie

Provincies	CSR	DBM	JPF	VZW	NSR	Plinkr Hub	HWJR	Over Rood	
Drenthe		1	1	1	10	3	1	0	2
Flevoland		2	2	1	2	7	0	1	1
Friesland		12	2	0	4	5	0	0	1
Gelderland		21	11	1	4	17	0	2	30
Groningen		2	1	0	4	1	0	0	0
Limburg		8	7	2	13	8	2	1	4
Noord-Brabant		33	16	0	4	25	6	2	17
Noord-Holland		31	14	0	0	11	0	6	8
Overijssel		16	15	1	4	7	1	1	3
Utrecht		5	11	0	1	3	0	0	12
Zeeland		4	5	0	2	1	0	0	1
Zuid-Holland		23	16	1	3	30	1	2	5
TOTALEN		158	101	7	51	118	11	15	84

SAMENVATTING

Uit de analyse blijkt dat de NSR met Geldfit een positieve impact heeft van in totaal €78 miljoen voor stakeholders en €102 miljoen op het BBP in 2020.

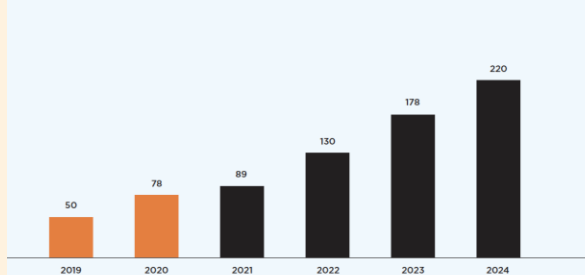

Micro-impact voor stakeholders (€M)

- Bij interventie door de NSR wordt geld bespaard door het minder gebruiken van sociale voorzieningen als uitkeringen en re-integratietrajecten en lagere kans op chronische ziekten of ggz-gebruik
- Toegenomen arbeidsparticipatie leidt tot meer belastinginkomsten en minder gedeelde inkomsten bij schuldeisers
- Op basis van de geëxploreerde groei van de NSR extrapoleren we de impact tot aan 2024

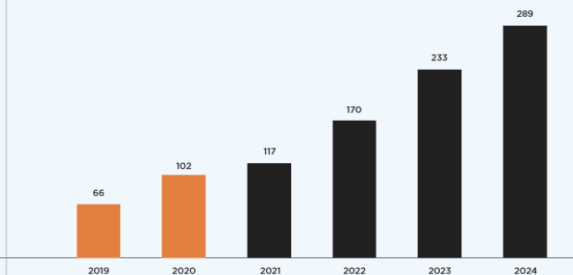

Macro-impact voor Nederlands BBP (€M)

- Door toegenomen arbeidsparticipatie van deelnemers aan de NSR wordt meer winst gemaakt in de sectoren waar zij (meer) gaan werken en groeit zo het Nederlandse BBP
- Hierdoor maken toeleverende sectoren tevens meer winst en hebben werknemers meer vrij besteedbaar inkomen
- Op basis van de geëxploreerde groei van de NSR extrapoleren we de impact tot aan 2024

PARTNERS

Meerwaarde voor gemeenten

- Bewezen effectief, niet opnieuw het wiel uitvinden
- Bespaarde kosten zoals uitkeringen en hulpvoorzieningen
- Publiek-private samenwerking leidt tot duurzame financieringsvormen (bijv JPF)
- Kennisuitwisseling tussen gemeenten/ lokale Schuldenlabs

Vragen en discussie