

Resultaten enquête elektrisch rijden gemeenten

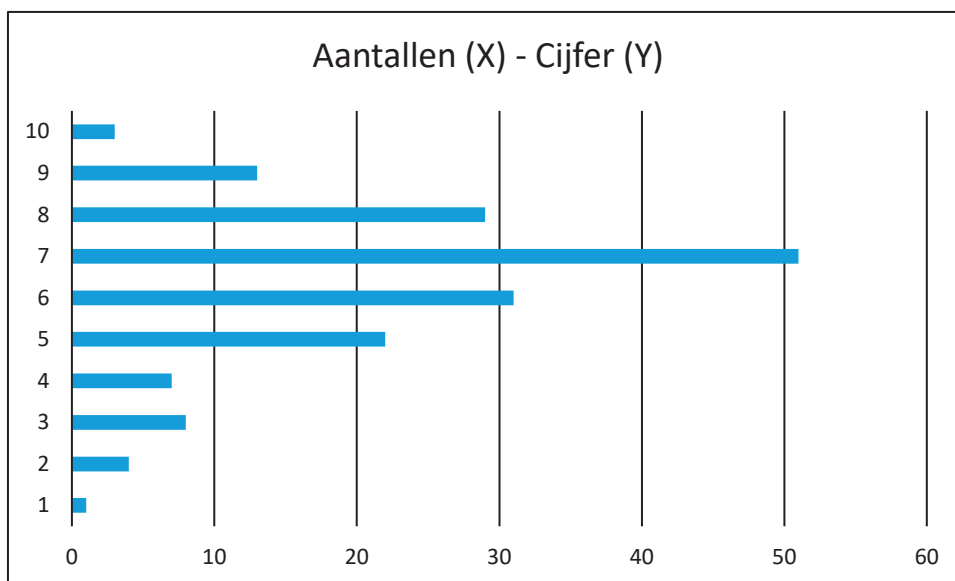

1 Kunt u op de schaal van 1 tot 10 welke impact elektrisch rijden voor uw gemeente gaat hebben?



2 Heeft uw gemeente een vastgesteld Elektrisch vervoerbeleid (EV-beleid)?

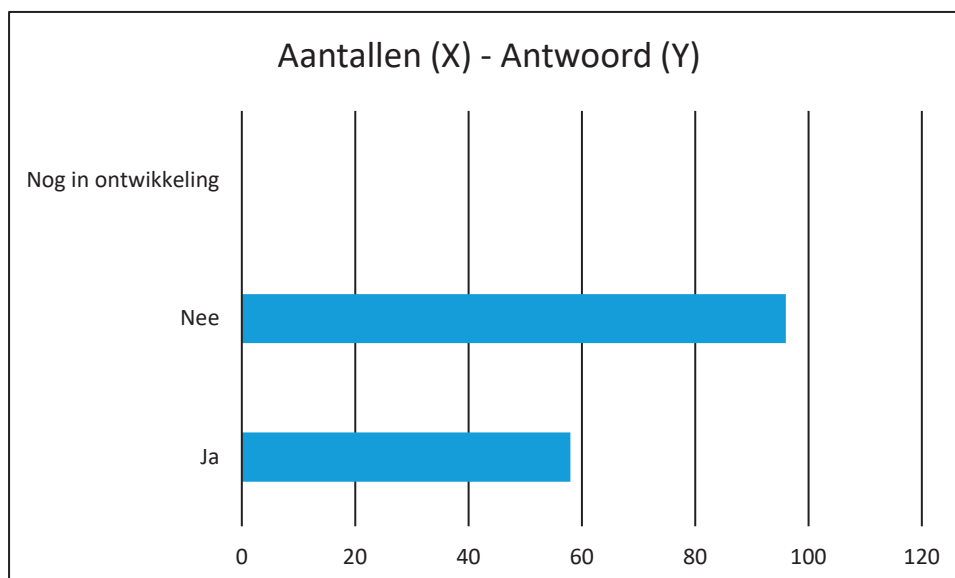

3 Welke onderdelen zijn in het beleid opgenomen?

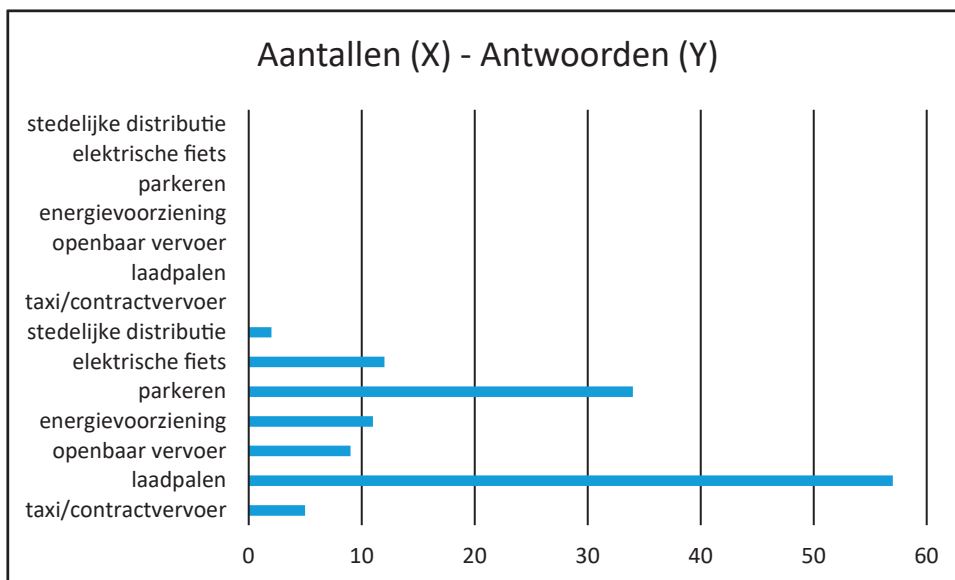

4 Is binnen uw organisatie iemand verantwoordelijk voor laadpaalbeleid?

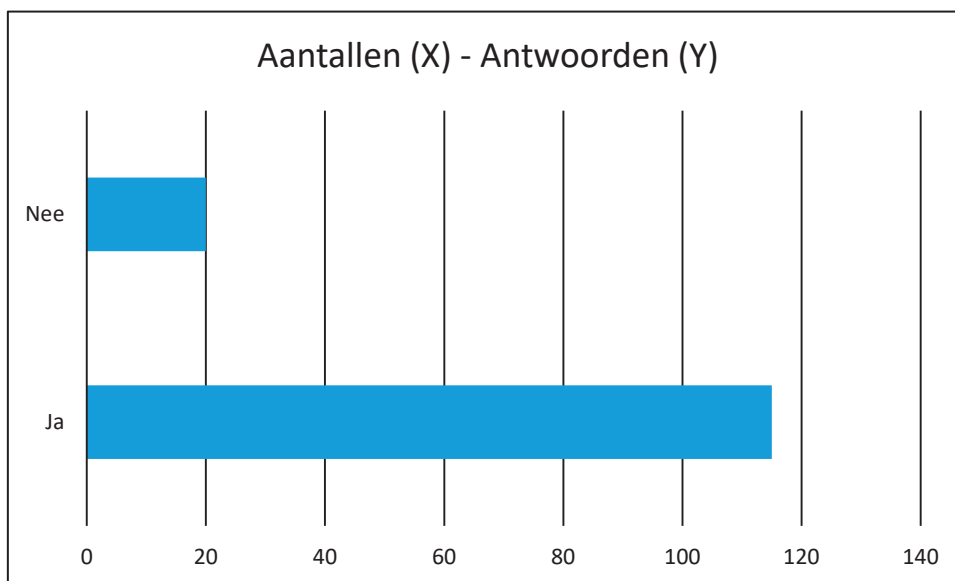

- 5 Elektrisch rijden beleid zou zich kunnen richten op de volgende categorieën. Kunt u aangeven in welke volgorde deze voor uw gemeente van belang zijn (1 is meest belangrijk)?

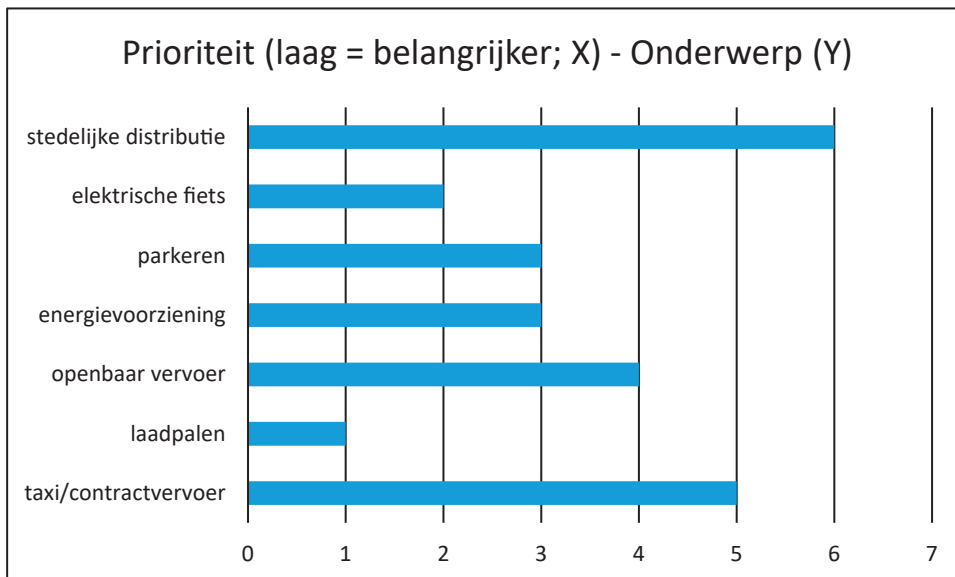

- 6 Hoeveel aanvragen voor een publieke laadpaal heeft u in 2017 ontvangen (schatting)?

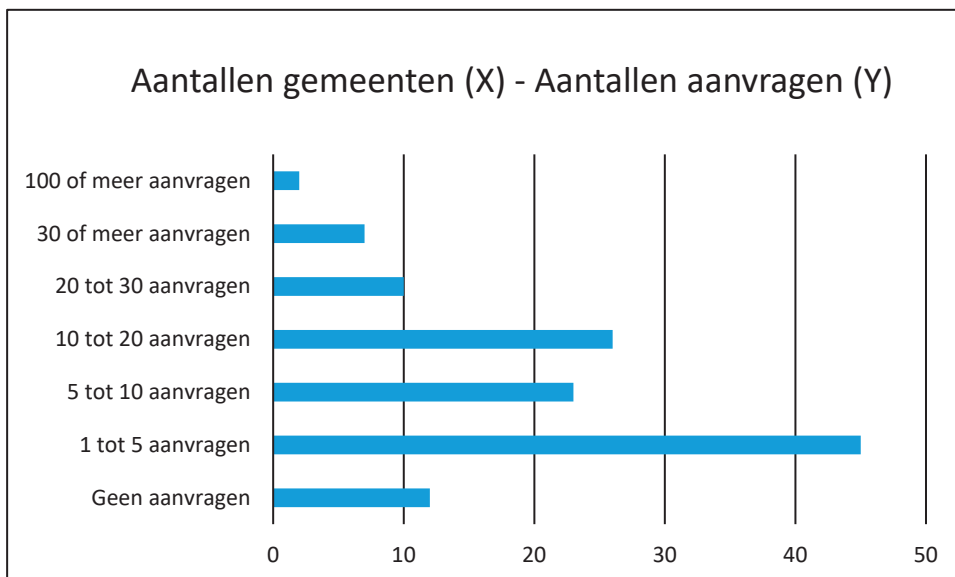

7 Is uw gemeente aangesloten bij een regionaal contract voor plaatsing en exploitatie van laadpalen?

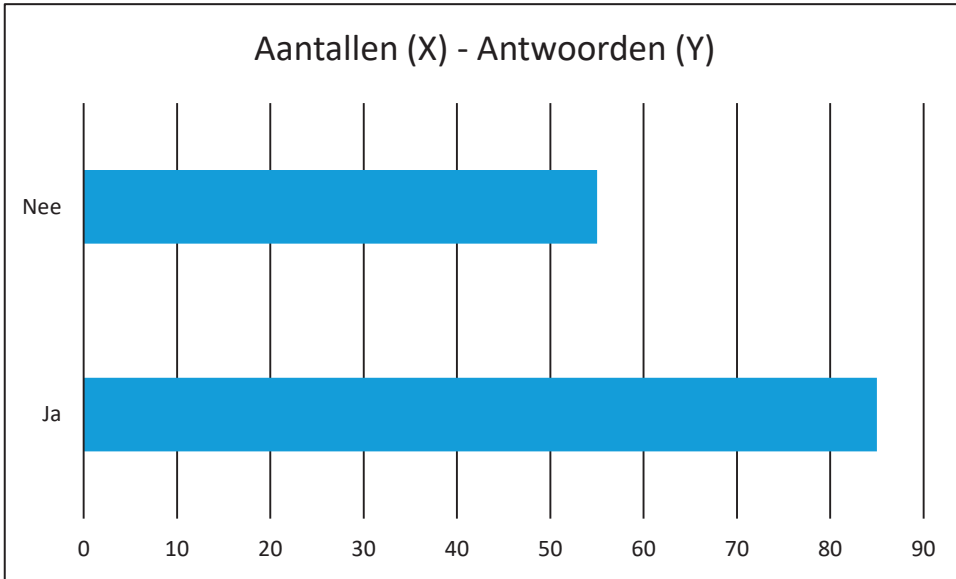

8 Zit er tussen aanvraag en realisatie van een publieke laadpaal meer of minder dan 3 maanden?

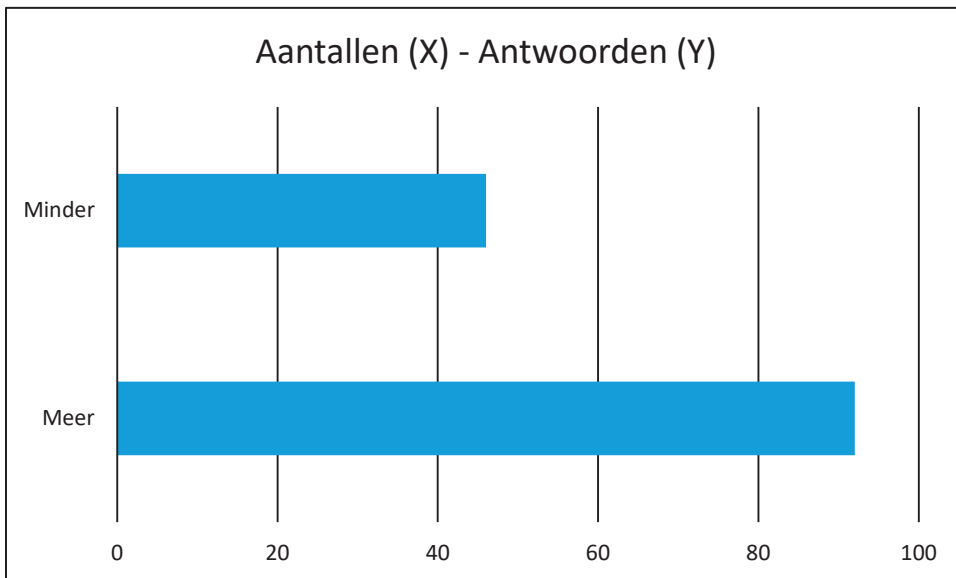

9 Handhaaft u op auto's met verbrandingsmotor geparkeerd op een laadplek?

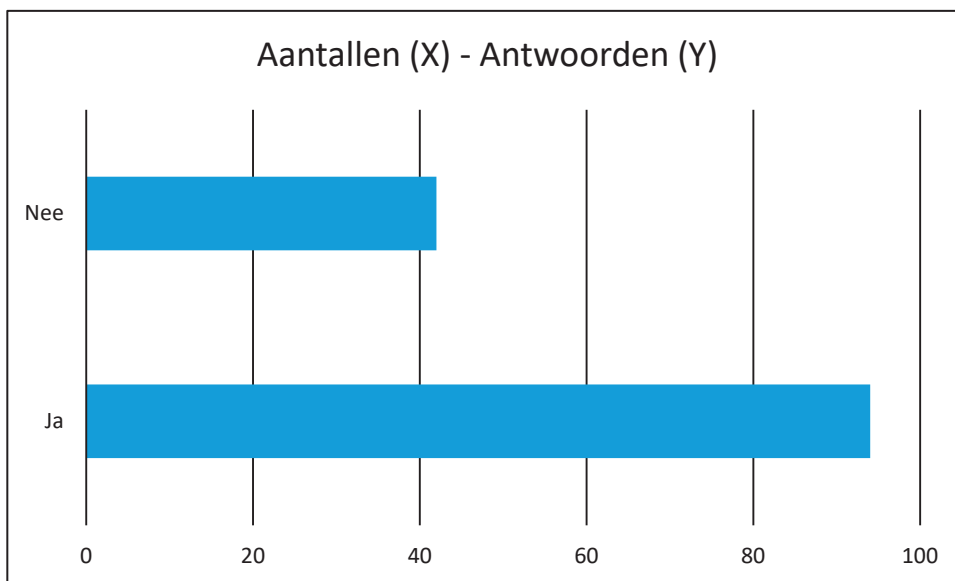

10 Is een plek waar een EV kan laden een parkeerplaats of een laadplaats waar alleen tijdens het laden stilgestaan kan worden?

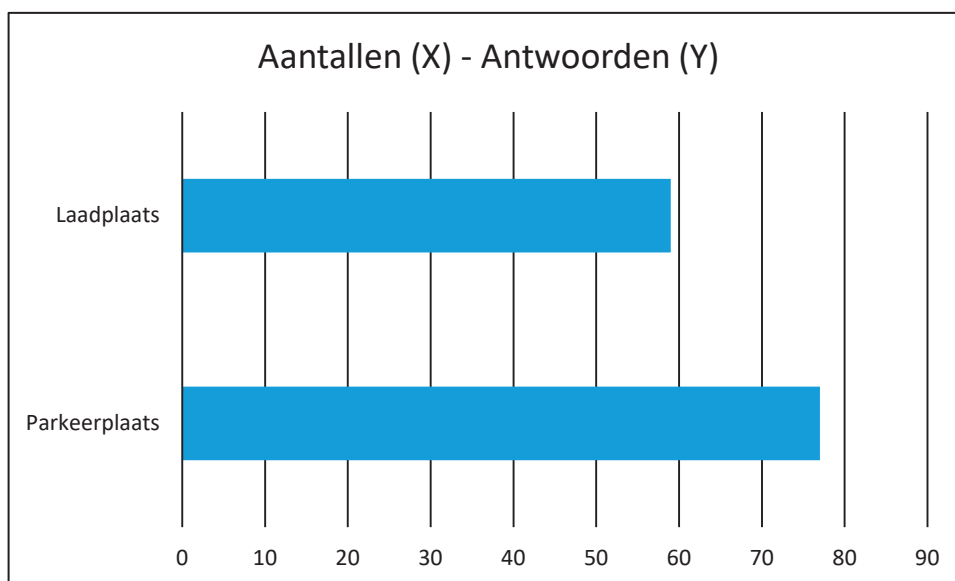

11 Heeft uw gemeente meer of minder dan 100.000 inwoners?

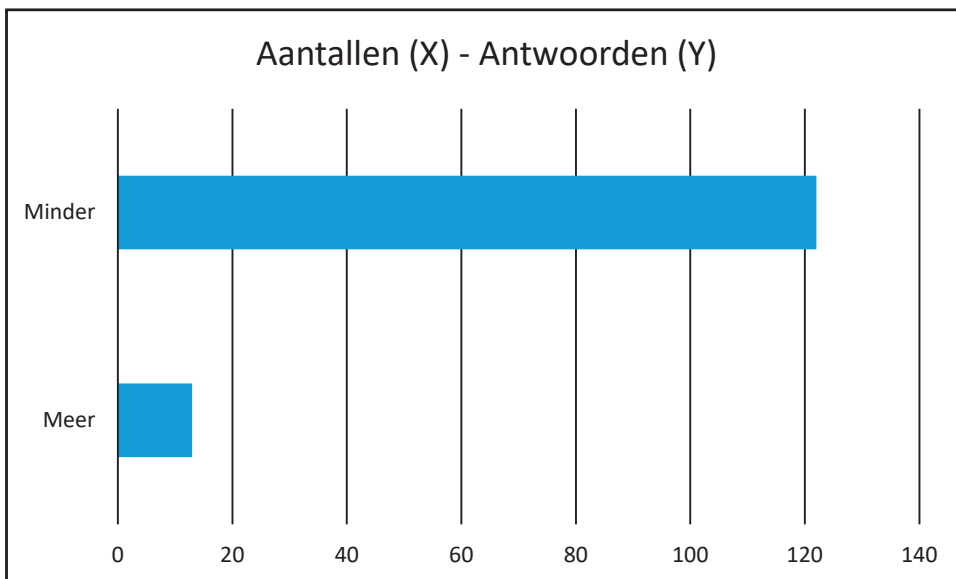

**Vereniging van
Nederlandse Gemeenten**

Nassaulaan 12
2514 JS Den Haag
+31 70 373 83 93
info@vng.nl

Maart 2018

vng.nl